

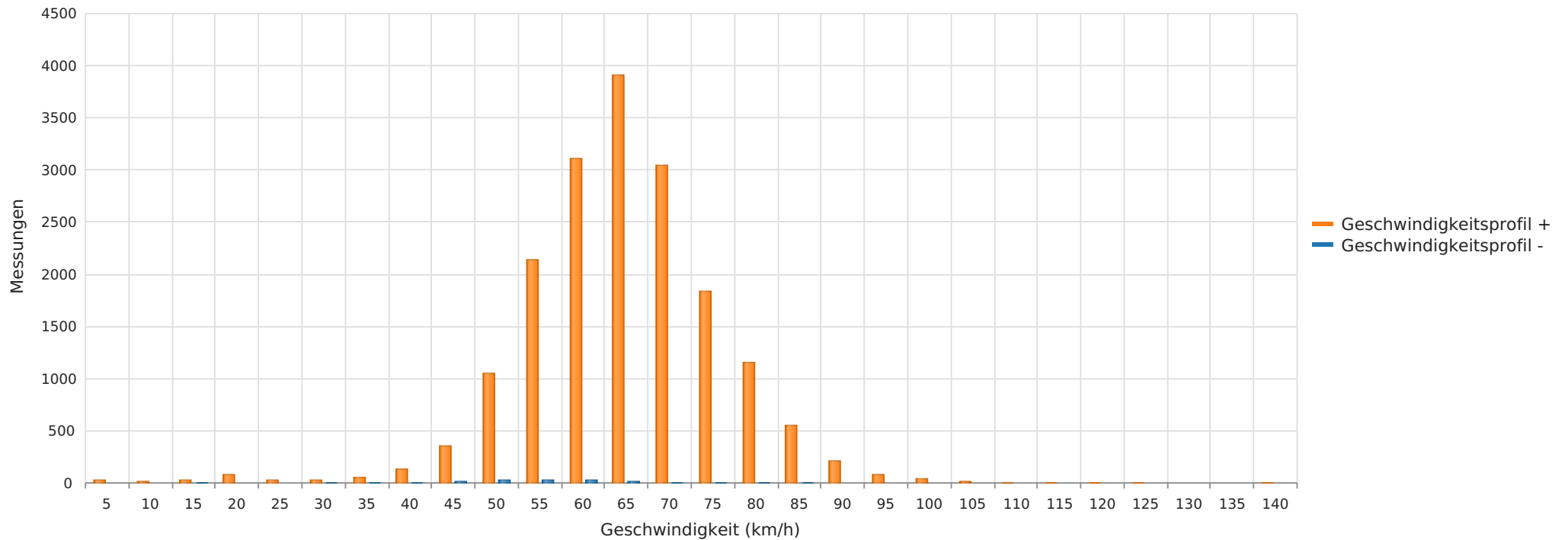

2023_10_17-11_01 Engehausen Ortseingang Richtung Winsen
Anzahl der Messwerte vs. Geschwindigkeit



Statistik

Dienstag, 17. Oktober 2023, 14:00 Uhr bis Mittwoch, 1. November 2023, 09:00 Uhr

Messungen		18486
Durchschnittsgeschwindigkeit	Vd	63 km/h
85% der Fahrzeuge fahren langsamer oder maximal	V85	74 km/h
Maximalgeschwindigkeit	Vmax	136 km/h



2023_10_17-11_01 Engehausen Ortseingang Richtung Winsen
Vd, V85, Vmax, Anzahl der Messwerte vs. Wochentag

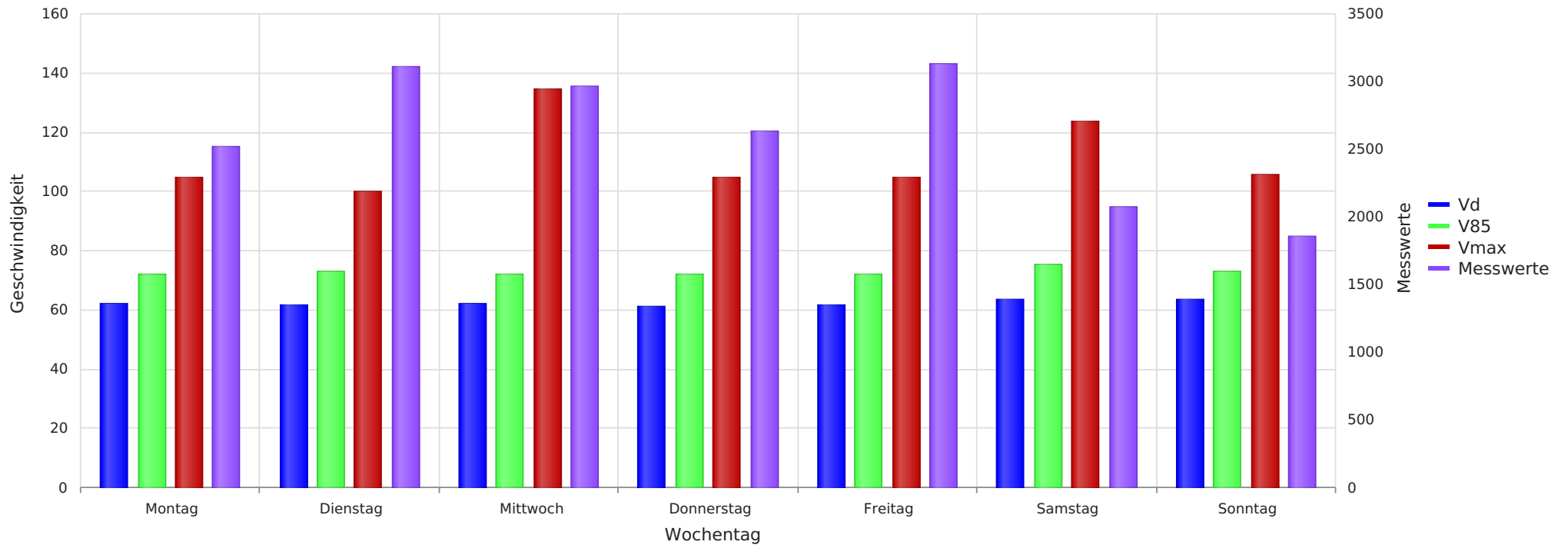

Statistik

Dienstag, 17. Oktober 2023, 14:00 Uhr bis Mittwoch, 1. November 2023, 09:00 Uhr

Messungen	18486
Durchschnittsgeschwindigkeit	Vd 63 km/h
85% der Fahrzeuge fahren langsamer oder maximal	V85 74 km/h
Maximalgeschwindigkeit	Vmax 136 km/h



2023_10_17-11_01 Engehausen Ortseingang Richtung Winsen
Anzahl der Messwerte vs. Messzeitraum

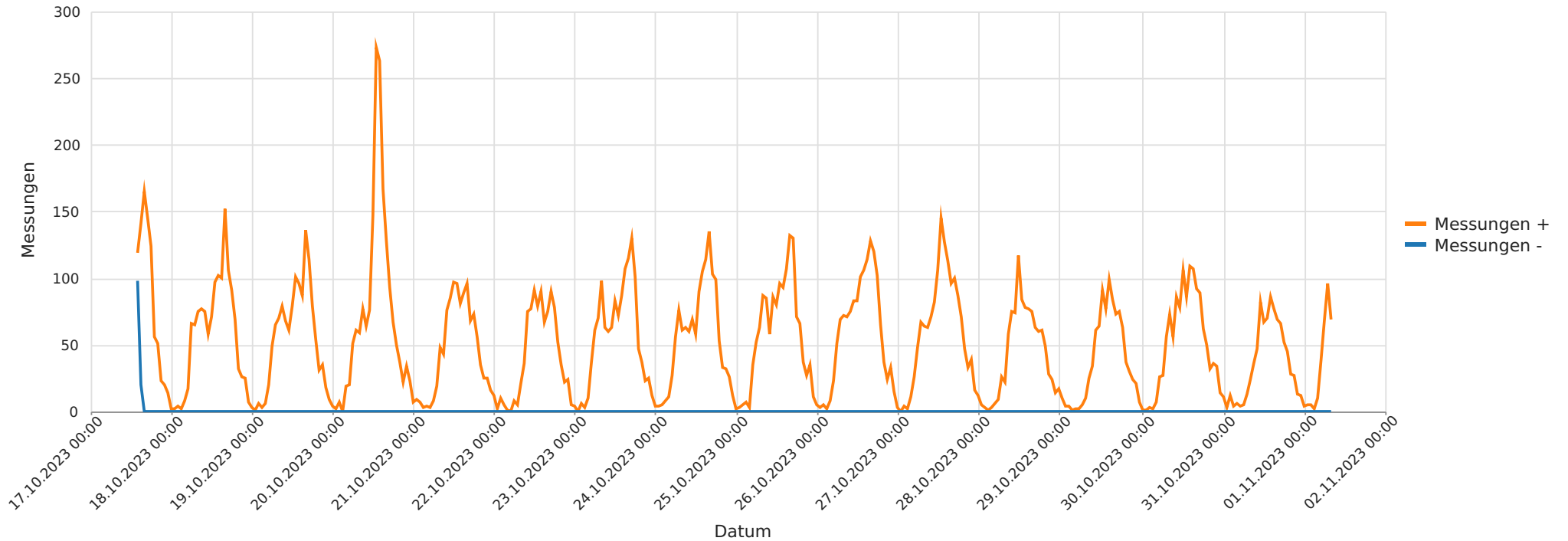

Statistik

Dienstag, 17. Oktober 2023, 14:00 Uhr bis Mittwoch, 1. November 2023, 09:00 Uhr

Messungen	18486
Durchschnittsgeschwindigkeit	Vd 63 km/h
85% der Fahrzeuge fahren langsamer oder maximal	V85 74 km/h
Maximalgeschwindigkeit	Vmax 136 km/h



2023_10_17-11_01 Engehausen Ortseingang Richtung Winsen
Gemittelte Anzahl an Messwerten vs. Uhrzeit

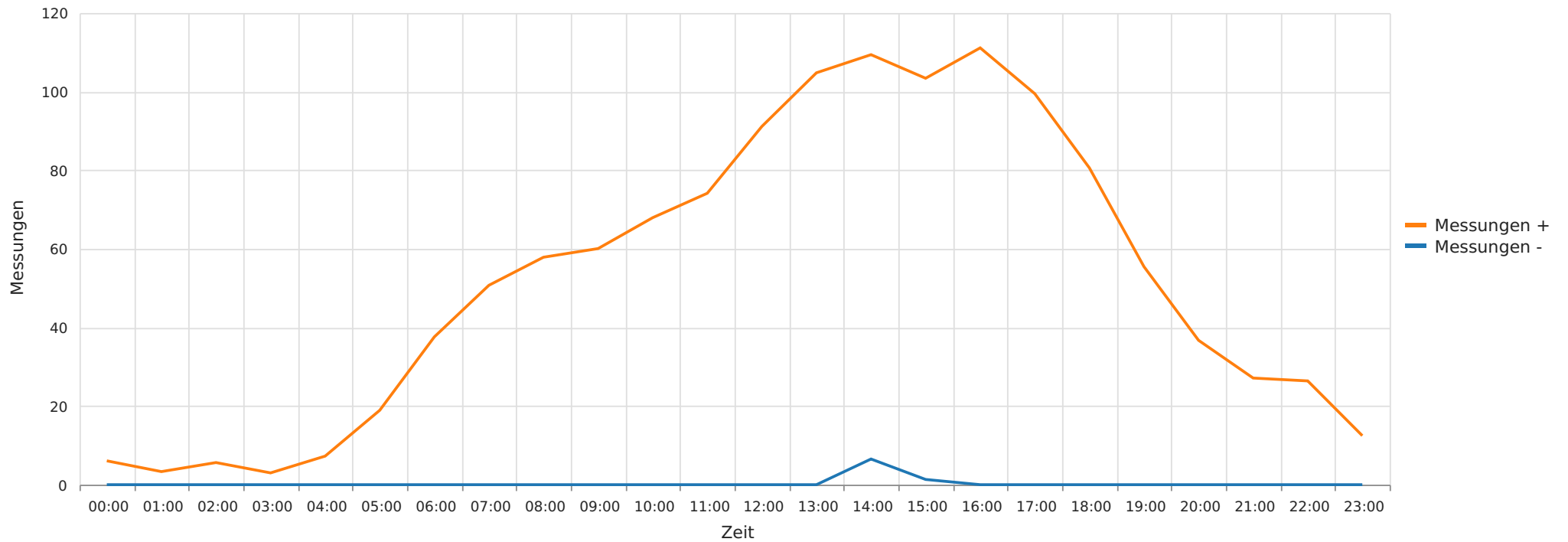

Statistik

Dienstag, 17. Oktober 2023, 14:00 Uhr bis Mittwoch, 1. November 2023, 09:00 Uhr

Messungen	18486
Durchschnittsgeschwindigkeit	Vd 63 km/h
85% der Fahrzeuge fahren langsamer oder maximal	V85 74 km/h
Maximalgeschwindigkeit	Vmax 136 km/h



2023_10_17-11_01 Engehausen Ortseingang Richtung Winsen
Geschwindigkeit vs. prozentueller Anteil an Messwerten

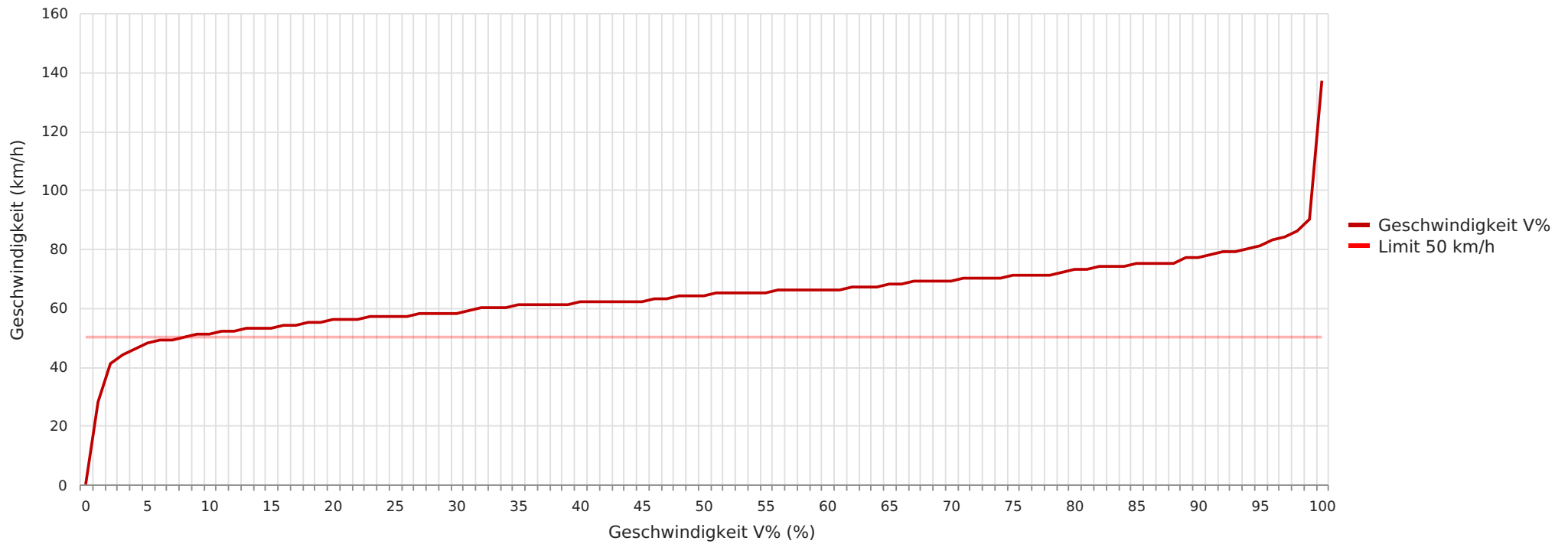

Statistik

Dienstag, 17. Oktober 2023, 14:00 Uhr bis Mittwoch, 1. November 2023, 09:00 Uhr

Messungen	18486
Durchschnittsgeschwindigkeit	Vd 63 km/h
85% der Fahrzeuge fahren langsamer oder maximal	V85 74 km/h
Maximalgeschwindigkeit	Vmax 136 km/h



2023_10_17-11_01 Engehausen Ortseingang Richtung Winsen
Vd, V85, Vmax vs. Uhrzeit

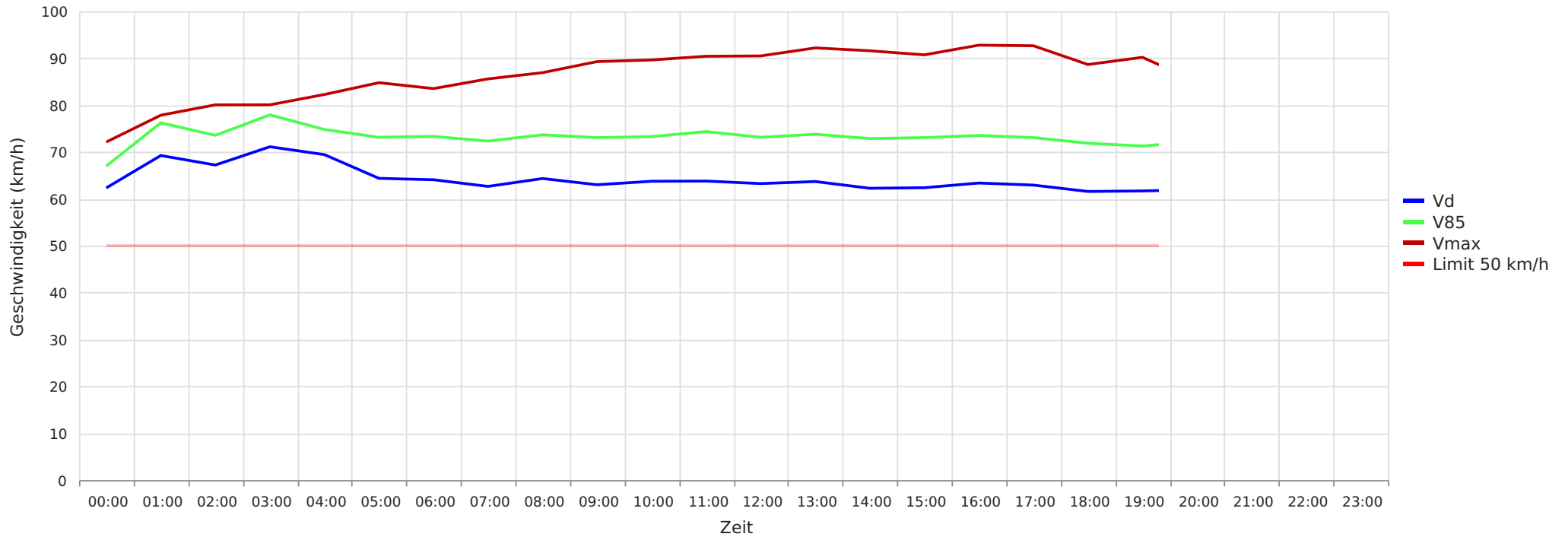

Statistik

Dienstag, 17. Oktober 2023, 14:00 Uhr bis Mittwoch, 1. November 2023, 09:00 Uhr

Messungen	18486
Durchschnittsgeschwindigkeit	Vd 63 km/h
85% der Fahrzeuge fahren langsamer oder maximal	V85 74 km/h
Maximalgeschwindigkeit	Vmax 136 km/h