

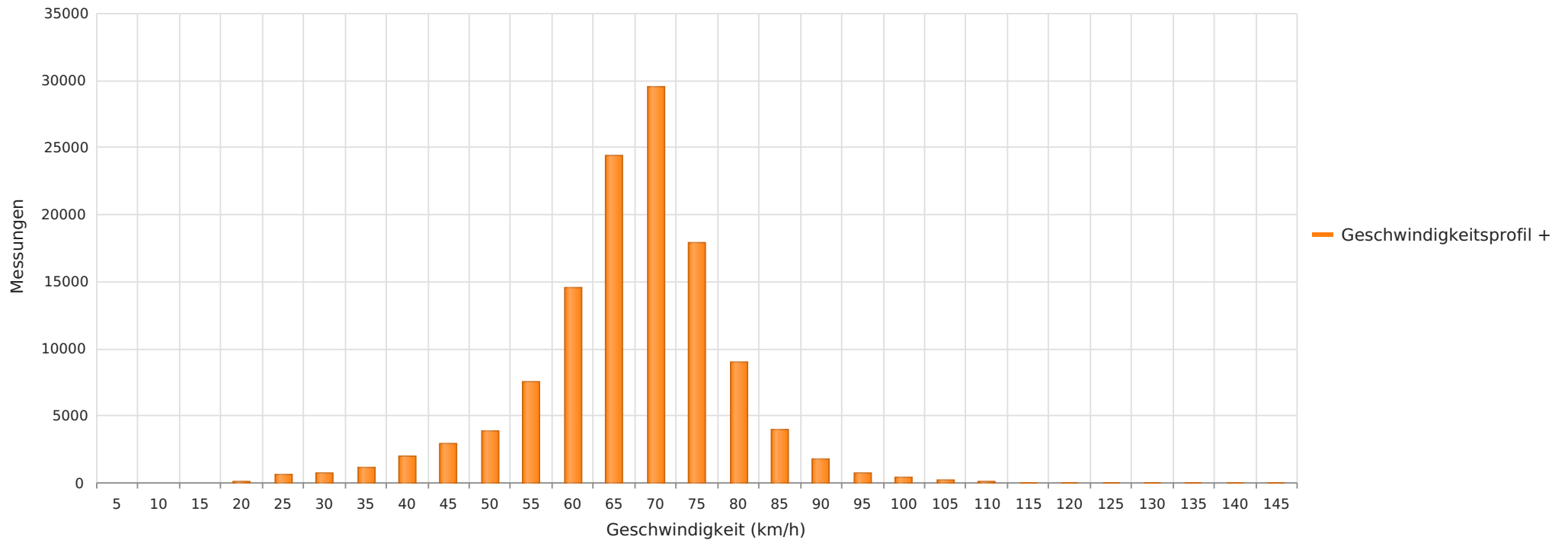

2023_08_30-10_04 Suderbruch B214 Richtung Schwarmstedt
Anzahl der Messwerte vs. Geschwindigkeit



Statistik

Mittwoch, 30. August 2023, 16:00 Uhr bis Mittwoch, 4. Oktober 2023, 15:00 Uhr

Messungen	121602
Durchschnittsgeschwindigkeit	Vd 65 km/h
85% der Fahrzeuge fahren langsamer oder maximal	V85 75 km/h
Maximalgeschwindigkeit	Vmax 145 km/h



2023_08_30-10_04 Suderbruch B214 Richtung Schwarmstedt
Vd, V85, Vmax, Anzahl der Messwerte vs. Wochentag

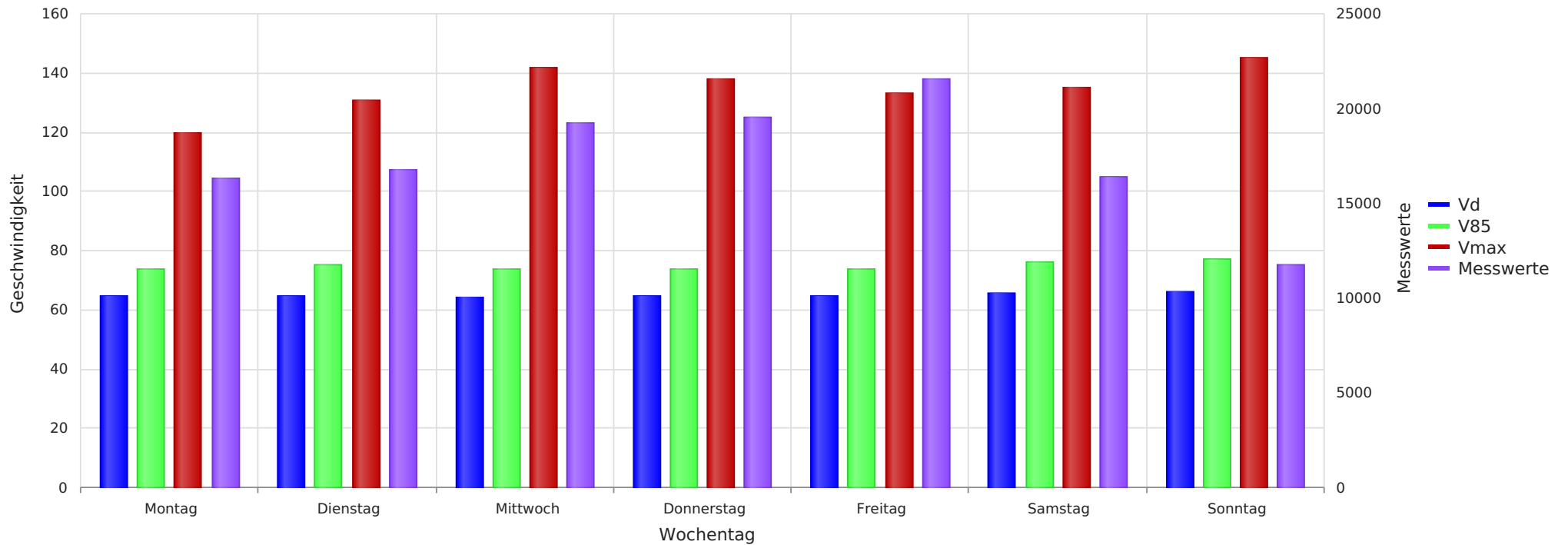

Statistik

Mittwoch, 30. August 2023, 16:00 Uhr bis Mittwoch, 4. Oktober 2023, 15:00 Uhr

Messungen	121602
Durchschnittsgeschwindigkeit	Vd 65 km/h
85% der Fahrzeuge fahren langsamer oder maximal	V85 75 km/h
Maximalgeschwindigkeit	Vmax 145 km/h



2023_08_30-10_04 Suderbruch B214 Richtung Schwarmstedt
Anzahl der Messwerte vs. Messzeitraum

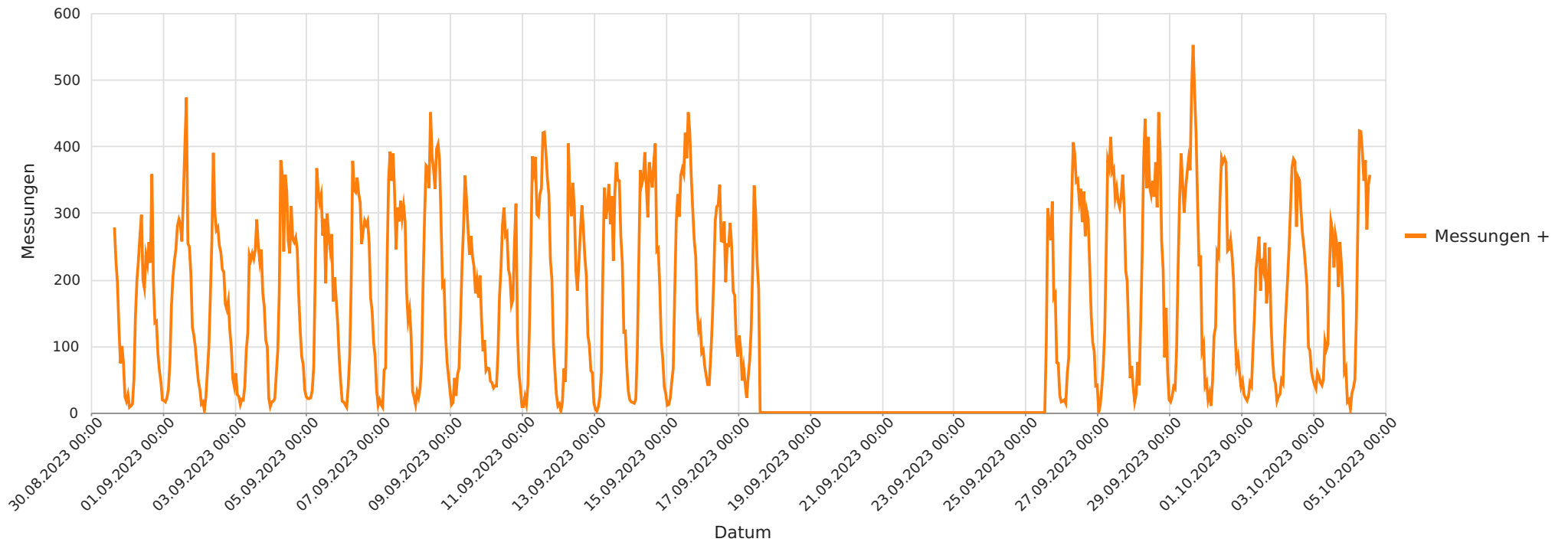

Statistik

Mittwoch, 30. August 2023, 16:00 Uhr bis Mittwoch, 4. Oktober 2023, 15:00 Uhr

Messungen	121602
Durchschnittsgeschwindigkeit	Vd 65 km/h
85% der Fahrzeuge fahren langsamer oder maximal	V85 75 km/h
Maximalgeschwindigkeit	Vmax 145 km/h



2023_08_30-10_04 Suderbruch B214 Richtung Schwarmstedt
Gemittelte Anzahl an Messwerten vs. Uhrzeit

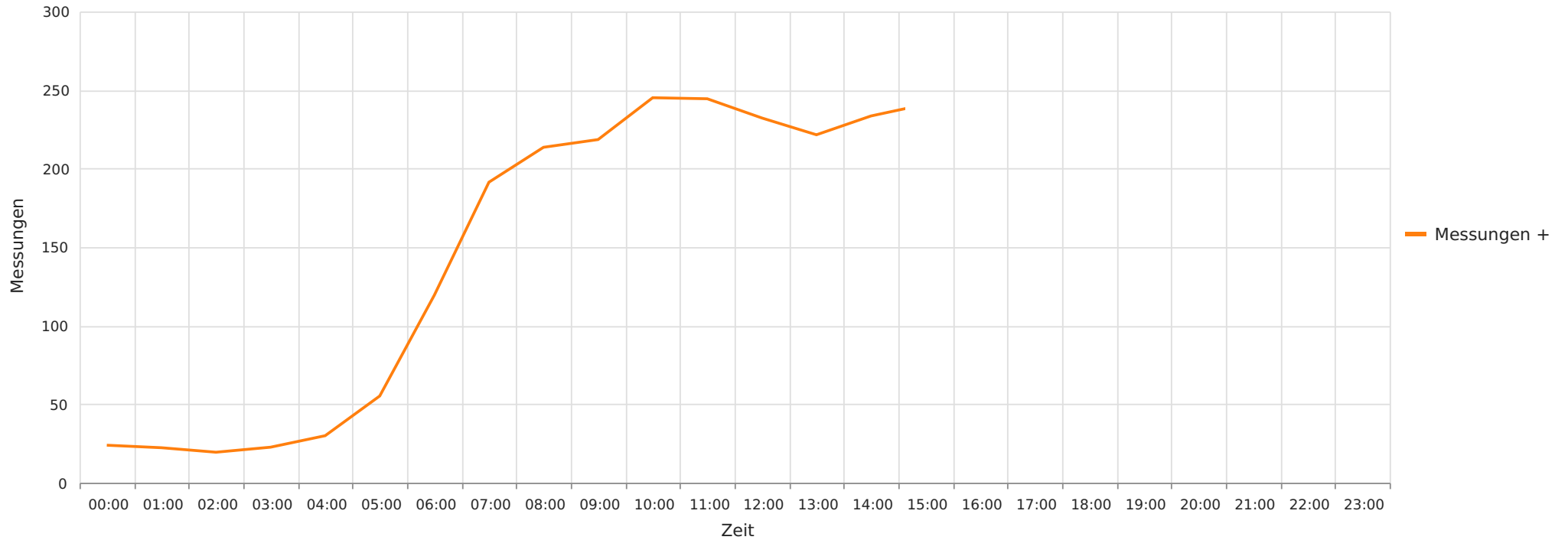

Statistik

Mittwoch, 30. August 2023, 16:00 Uhr bis Mittwoch, 4. Oktober 2023, 15:00 Uhr

Messungen	121602
Durchschnittsgeschwindigkeit	Vd 65 km/h
85% der Fahrzeuge fahren langsamer oder maximal	V85 75 km/h
Maximalgeschwindigkeit	Vmax 145 km/h



2023_08_30-10_04 Suderbruch B214 Richtung Schwarmstedt
Geschwindigkeit vs. prozentueller Anteil an Messwerten

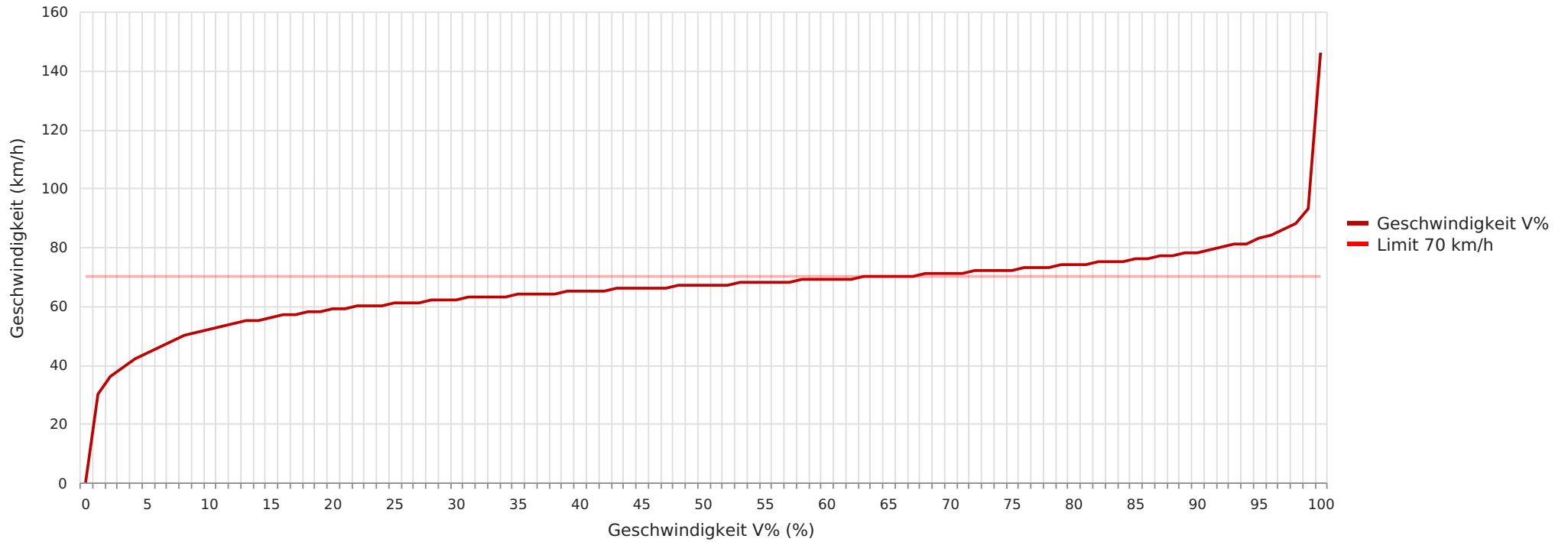

Statistik

Mittwoch, 30. August 2023, 16:00 Uhr bis Mittwoch, 4. Oktober 2023, 15:00 Uhr

Messungen	121602
Durchschnittsgeschwindigkeit	Vd 65 km/h
85% der Fahrzeuge fahren langsamer oder maximal	V85 75 km/h
Maximalgeschwindigkeit	Vmax 145 km/h



2023_08_30-10_04 Suderbruch B214 Richtung Schwarmstedt
Vd, V85, Vmax vs. Uhrzeit

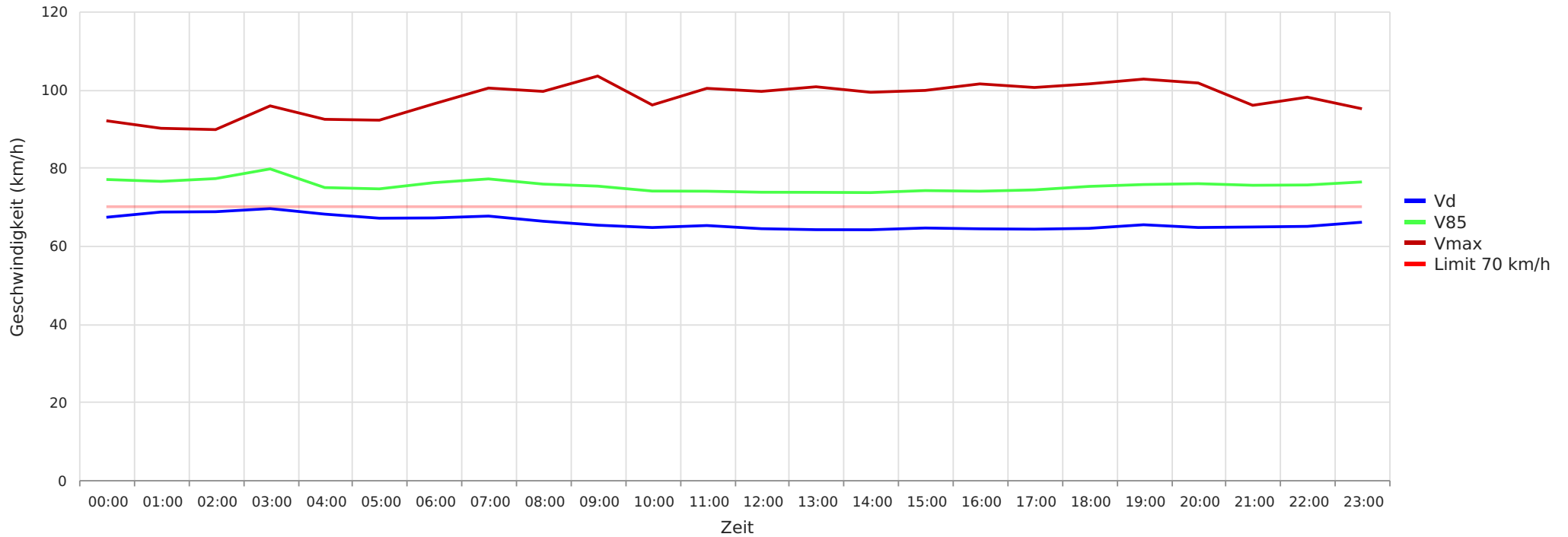

Statistik

Mittwoch, 30. August 2023, 16:00 Uhr bis Mittwoch, 4. Oktober 2023, 15:00 Uhr

Messungen	121602
Durchschnittsgeschwindigkeit	Vd 65 km/h
85% der Fahrzeuge fahren langsamer oder maximal	V85 75 km/h
Maximalgeschwindigkeit	Vmax 145 km/h