

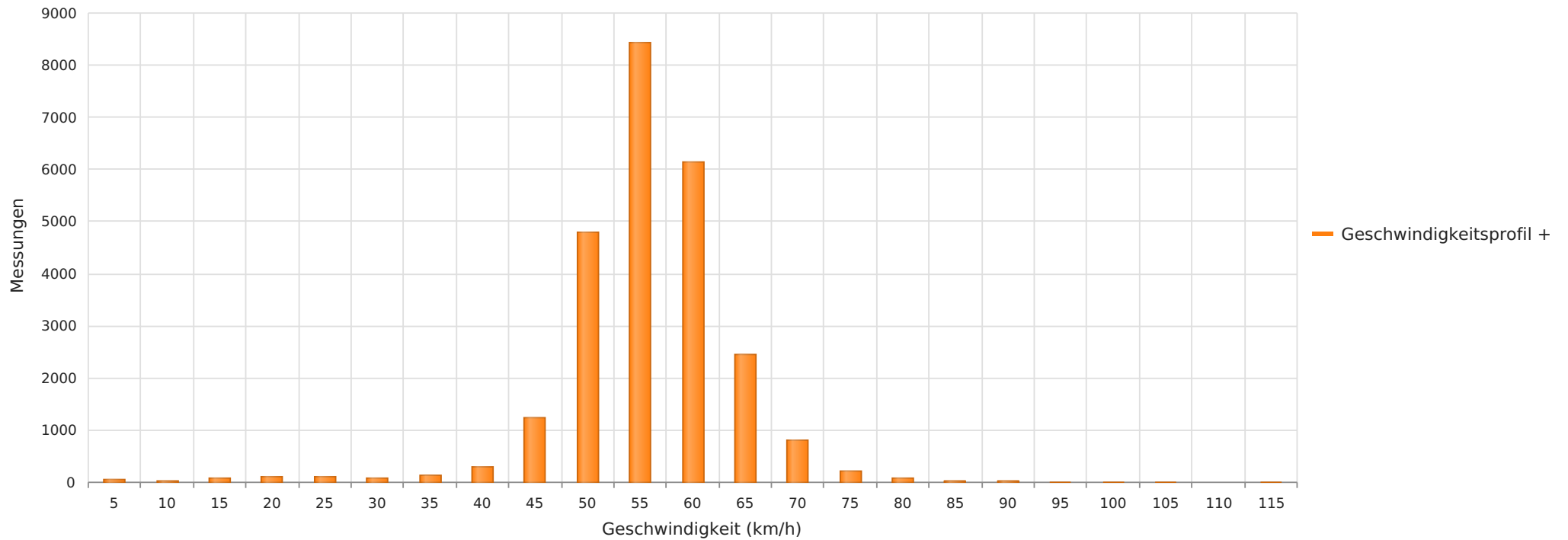

2023_06_05-17 Lindenstraße Bushaltestelle Richtung Bothmer
Anzahl der Messwerte vs. Geschwindigkeit



Statistik

Montag, 5. Juni 2023, 14:00 Uhr bis Samstag, 17. Juni 2023, 20:00 Uhr

| | | |
|---|------|----------|
| Messungen | | 25108 |
| Durchschnittsgeschwindigkeit | Vd | 54 km/h |
| 85% der Fahrzeuge fahren langsamer oder maximal | V85 | 60 km/h |
| Maximalgeschwindigkeit | Vmax | 114 km/h |



2023_06_05-17 Lindenstraße Bushaltestelle Richtung Bothmer
Vd, V85, Vmax, Anzahl der Messwerte vs. Wochentag

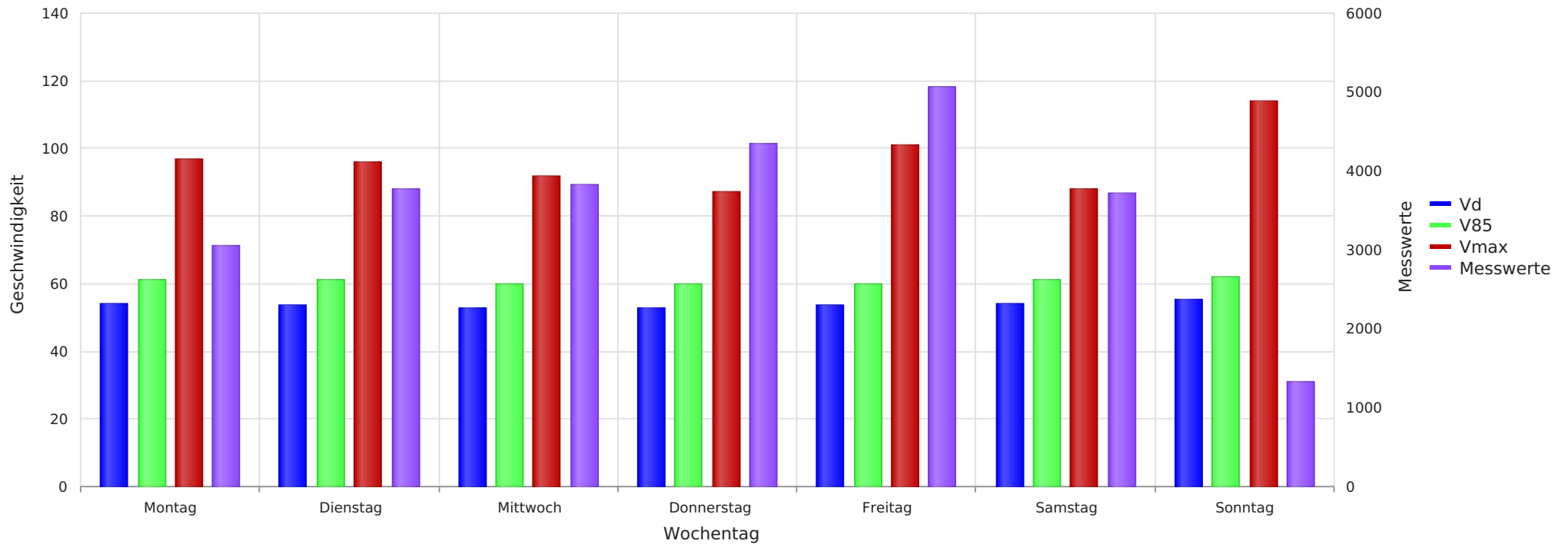

Statistik

Montag, 5. Juni 2023, 14:00 Uhr bis Samstag, 17. Juni 2023, 20:00 Uhr

| | |
|---|---------------|
| Messungen | 25108 |
| Durchschnittsgeschwindigkeit | Vd 54 km/h |
| 85% der Fahrzeuge fahren langsamer oder maximal | V85 60 km/h |
| Maximalgeschwindigkeit | Vmax 114 km/h |



2023_06_05-17 Lindenstraße Bushaltestelle Richtung Bothmer
Anzahl der Messwerte vs. Messzeitraum

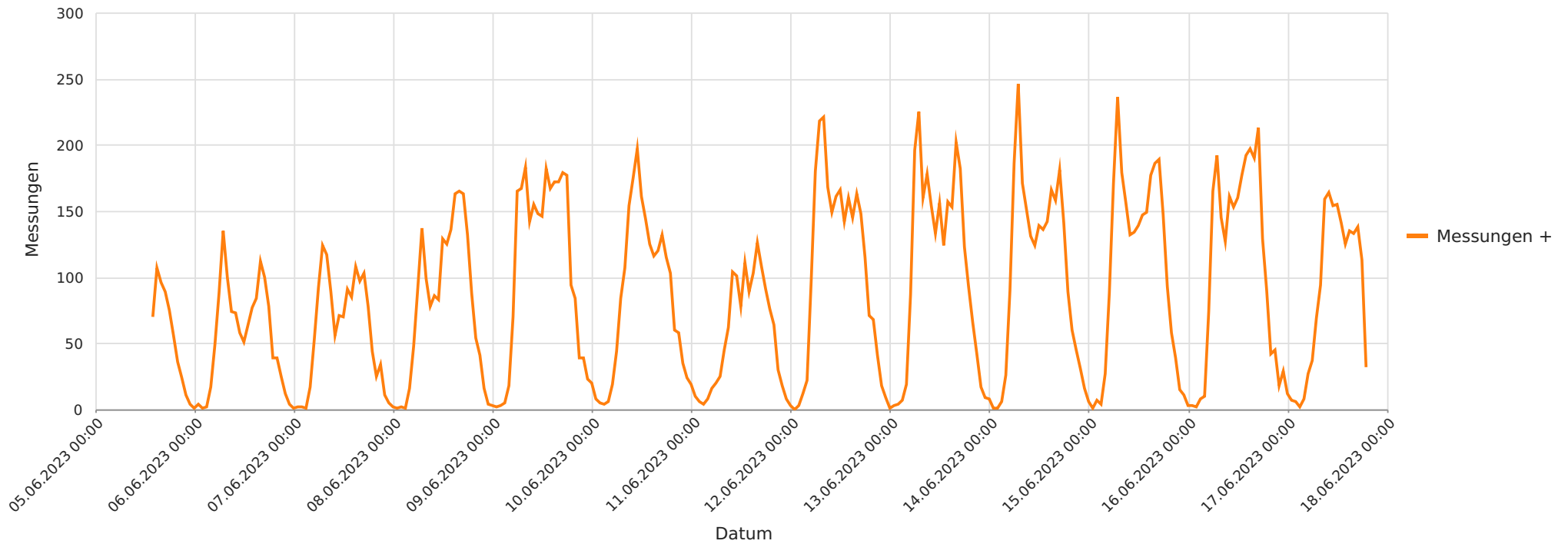

Statistik

Montag, 5. Juni 2023, 14:00 Uhr bis Samstag, 17. Juni 2023, 20:00 Uhr

| | | |
|---|------|----------|
| Messungen | | 25108 |
| Durchschnittsgeschwindigkeit | Vd | 54 km/h |
| 85% der Fahrzeuge fahren langsamer oder maximal | V85 | 60 km/h |
| Maximalgeschwindigkeit | Vmax | 114 km/h |



2023_06_05-17 Lindenstraße Bushaltestelle Richtung Bothmer
Vd, V85, Vmax vs. Uhrzeit

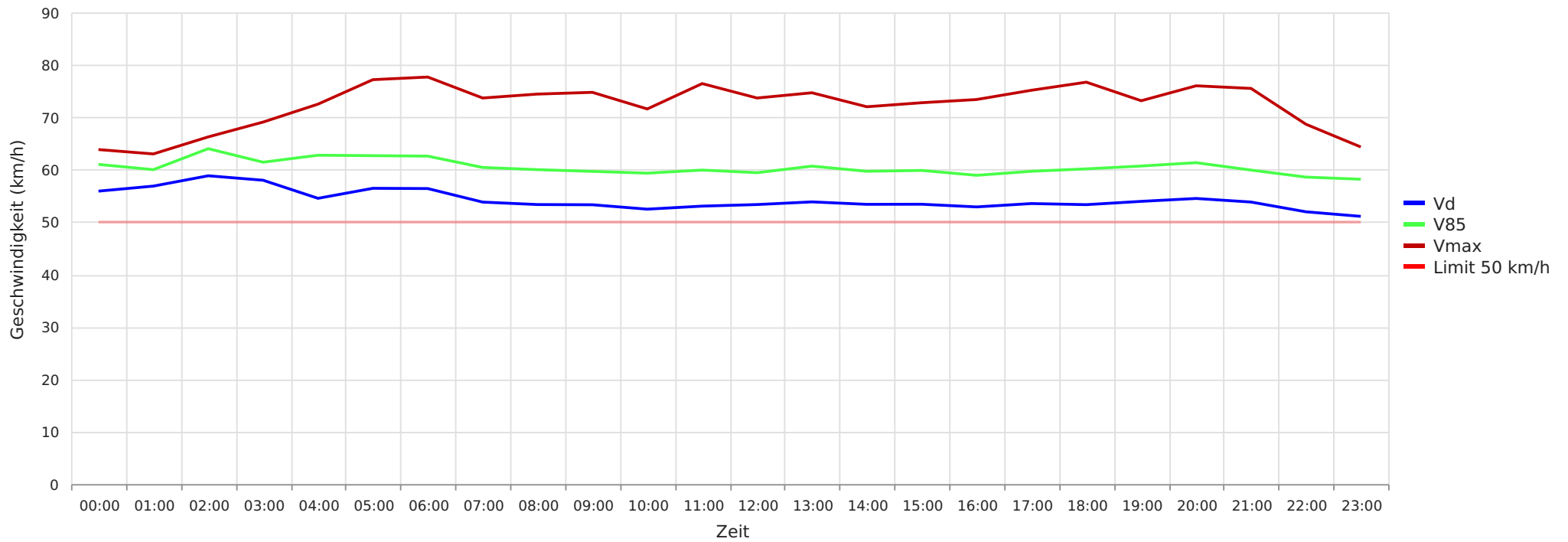

Statistik

Montag, 5. Juni 2023, 14:00 Uhr bis Samstag, 17. Juni 2023, 20:00 Uhr

| | |
|---|---------------|
| Messungen | 25108 |
| Durchschnittsgeschwindigkeit | Vd 54 km/h |
| 85% der Fahrzeuge fahren langsamer oder maximal | V85 60 km/h |
| Maximalgeschwindigkeit | Vmax 114 km/h |



2023_06_05-17 Lindenstraße Bushaltestelle Richtung Bothmer
Gemittelte Anzahl an Messwerten vs. Uhrzeit

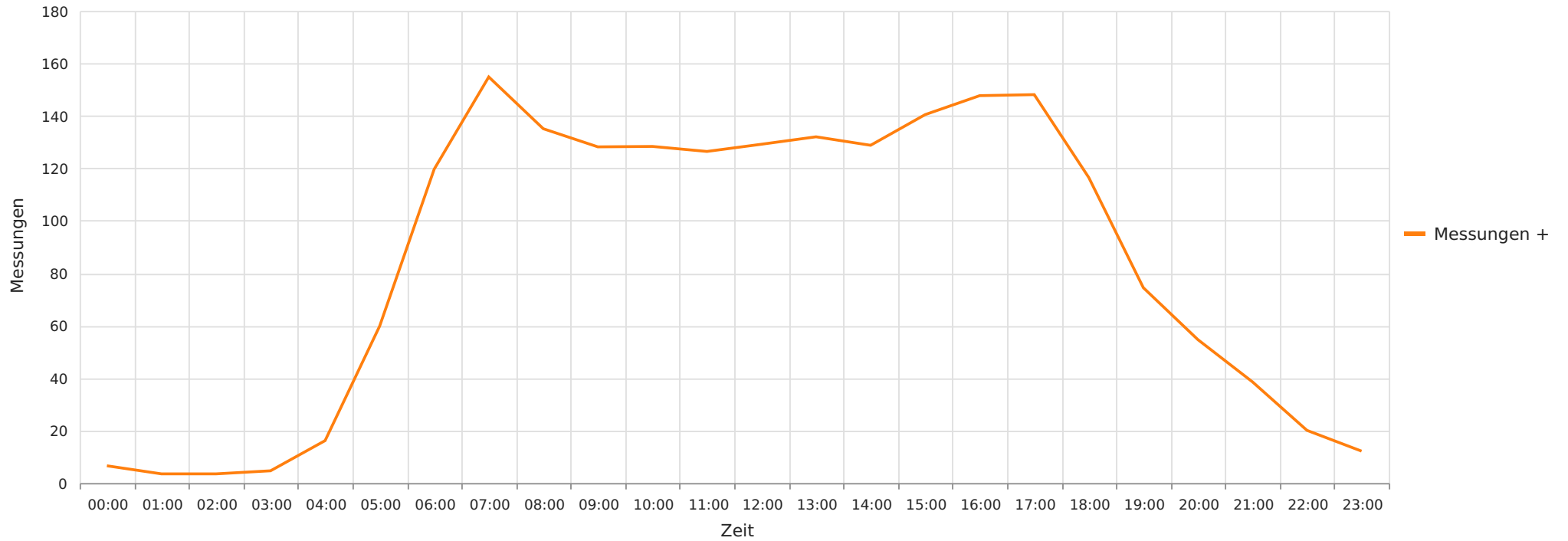

Statistik

Montag, 5. Juni 2023, 14:00 Uhr bis Samstag, 17. Juni 2023, 20:00 Uhr

| | |
|---|---------------|
| Messungen | 25108 |
| Durchschnittsgeschwindigkeit | Vd 54 km/h |
| 85% der Fahrzeuge fahren langsamer oder maximal | V85 60 km/h |
| Maximalgeschwindigkeit | Vmax 114 km/h |



2023_06_05-17 Lindenstraße Bushaltestelle Richtung Bothmer
Geschwindigkeit vs. prozentueller Anteil an Messwerten

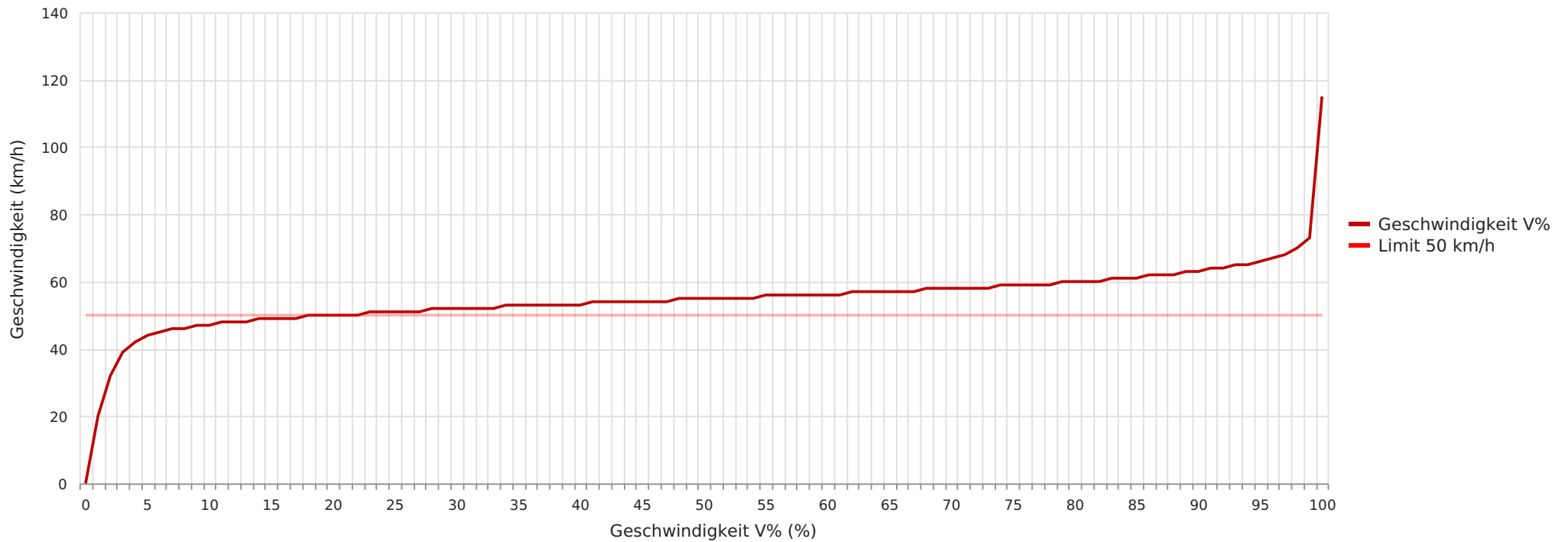

Statistik

Montag, 5. Juni 2023, 14:00 Uhr bis Samstag, 17. Juni 2023, 20:00 Uhr

| | |
|---|---------------|
| Messungen | 25108 |
| Durchschnittsgeschwindigkeit | Vd 54 km/h |
| 85% der Fahrzeuge fahren langsamer oder maximal | V85 60 km/h |
| Maximalgeschwindigkeit | Vmax 114 km/h |