

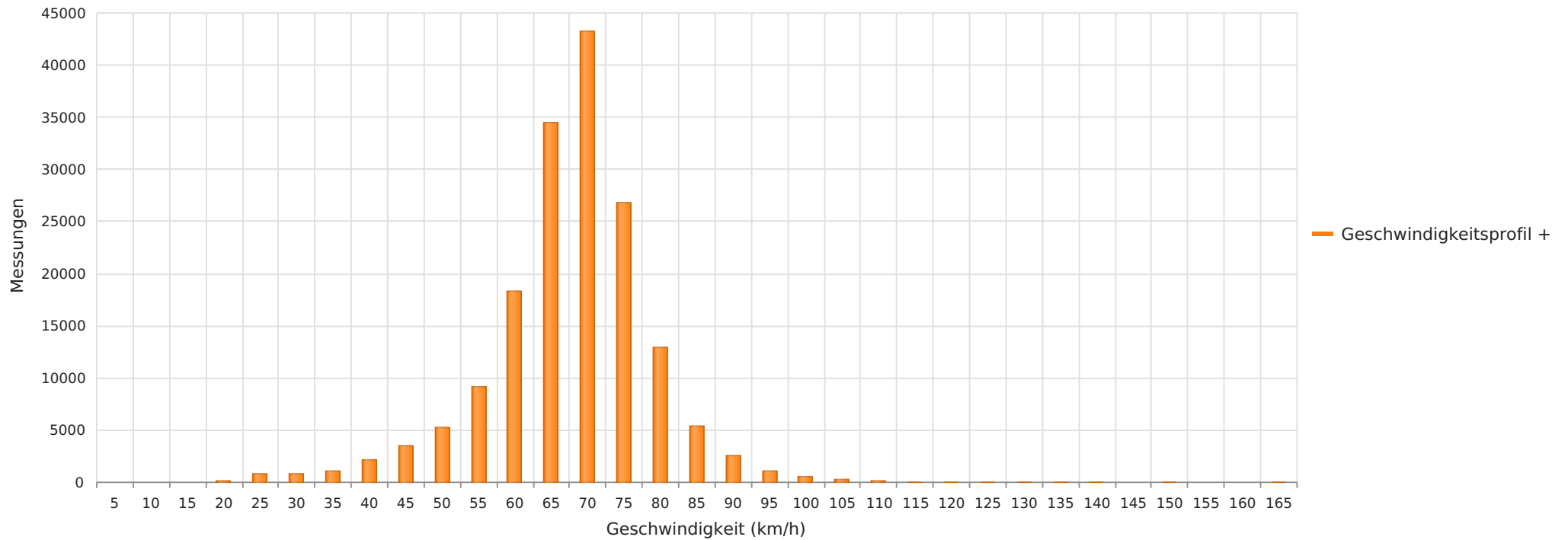

2023_05_03-06_04 Suderbruch B214 Richtung Schwarmstedt
Anzahl der Messwerte vs. Geschwindigkeit



Statistik

Mittwoch, 3. Mai 2023, 09:00 Uhr bis Sonntag, 4. Juni 2023, 16:00 Uhr

Messungen		168874
Durchschnittsgeschwindigkeit	Vd	66 km/h
85% der Fahrzeuge fahren langsamer oder maximal	V85	75 km/h
Maximalgeschwindigkeit	Vmax	165 km/h



2023_05_03-06_04 Suderbruch B214 Richtung Schwarmstedt
Vd, V85, Vmax, Anzahl der Messwerte vs. Wochentag

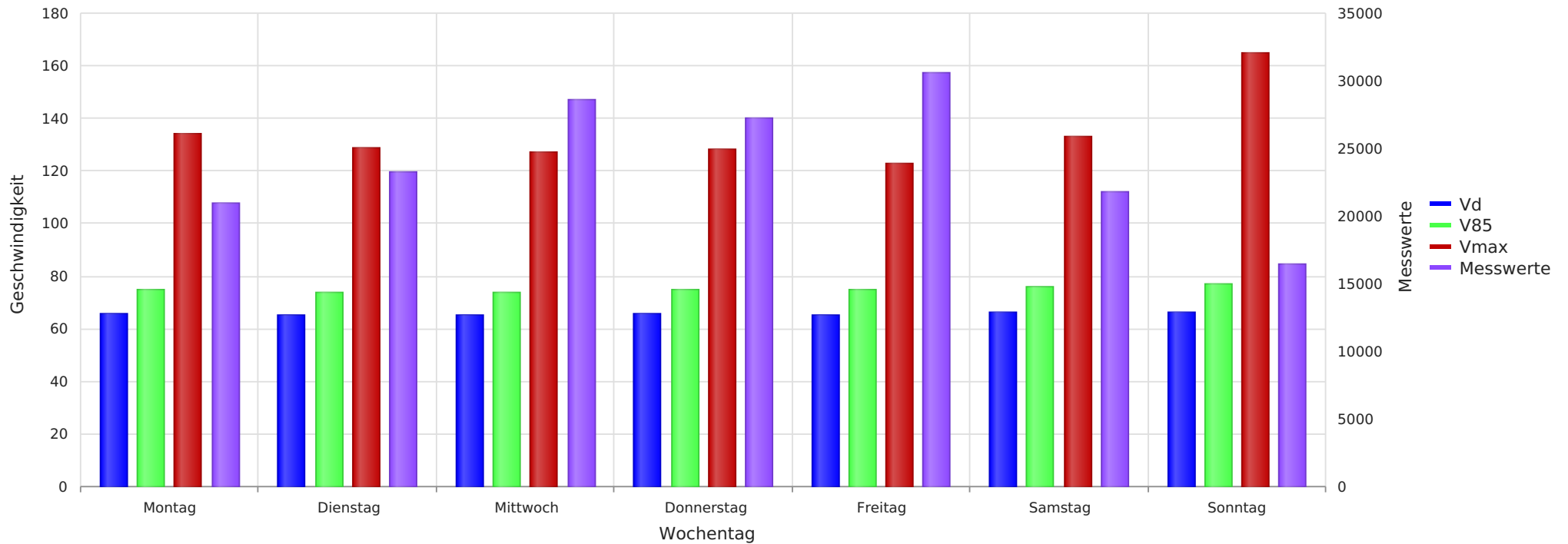

Statistik

Mittwoch, 3. Mai 2023, 09:00 Uhr bis Sonntag, 4. Juni 2023, 16:00 Uhr

Messungen	168874
Durchschnittsgeschwindigkeit	Vd 66 km/h
85% der Fahrzeuge fahren langsamer oder maximal	V85 75 km/h
Maximalgeschwindigkeit	Vmax 165 km/h



2023_05_03-06_04 Suderbruch B214 Richtung Schwarmstedt
Anzahl der Messwerte vs. Messzeitraum

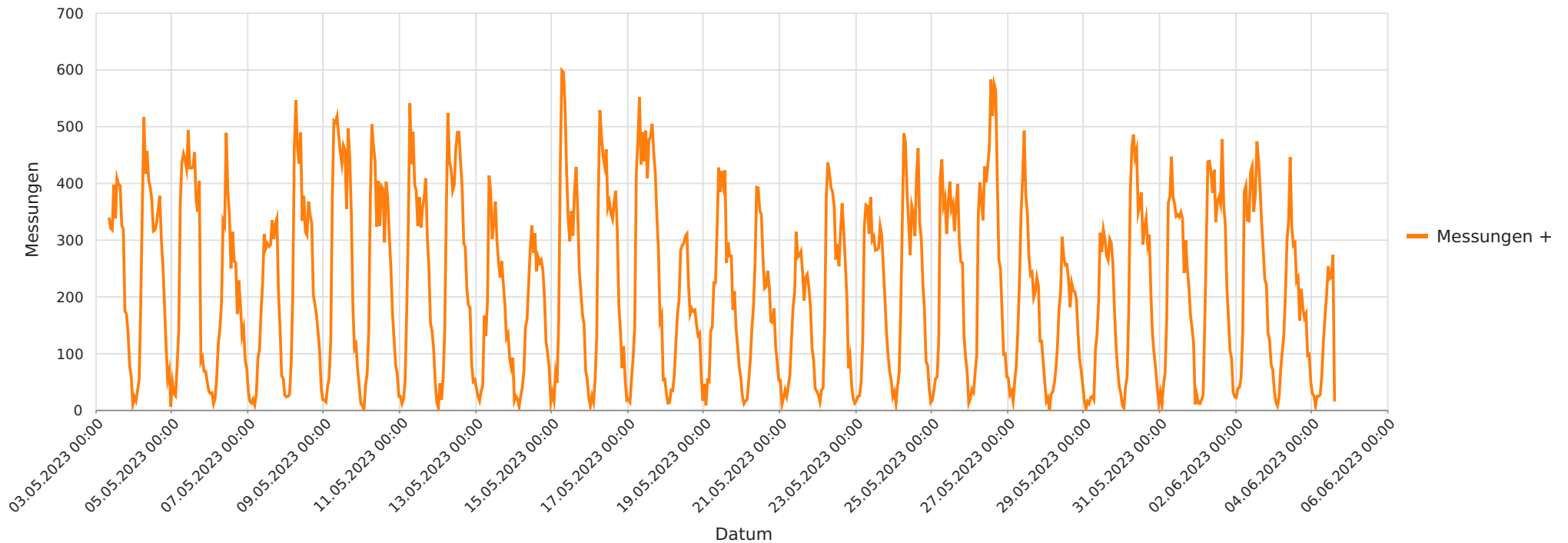

Statistik

Mittwoch, 3. Mai 2023, 09:00 Uhr bis Sonntag, 4. Juni 2023, 16:00 Uhr

Messungen		168874
Durchschnittsgeschwindigkeit	Vd	66 km/h
85% der Fahrzeuge fahren langsamer oder maximal	V85	75 km/h
Maximalgeschwindigkeit	Vmax	165 km/h



2023_05_03-06_04 Suderbruch B214 Richtung Schwarmstedt
Gemittelte Anzahl an Messwerten vs. Uhrzeit

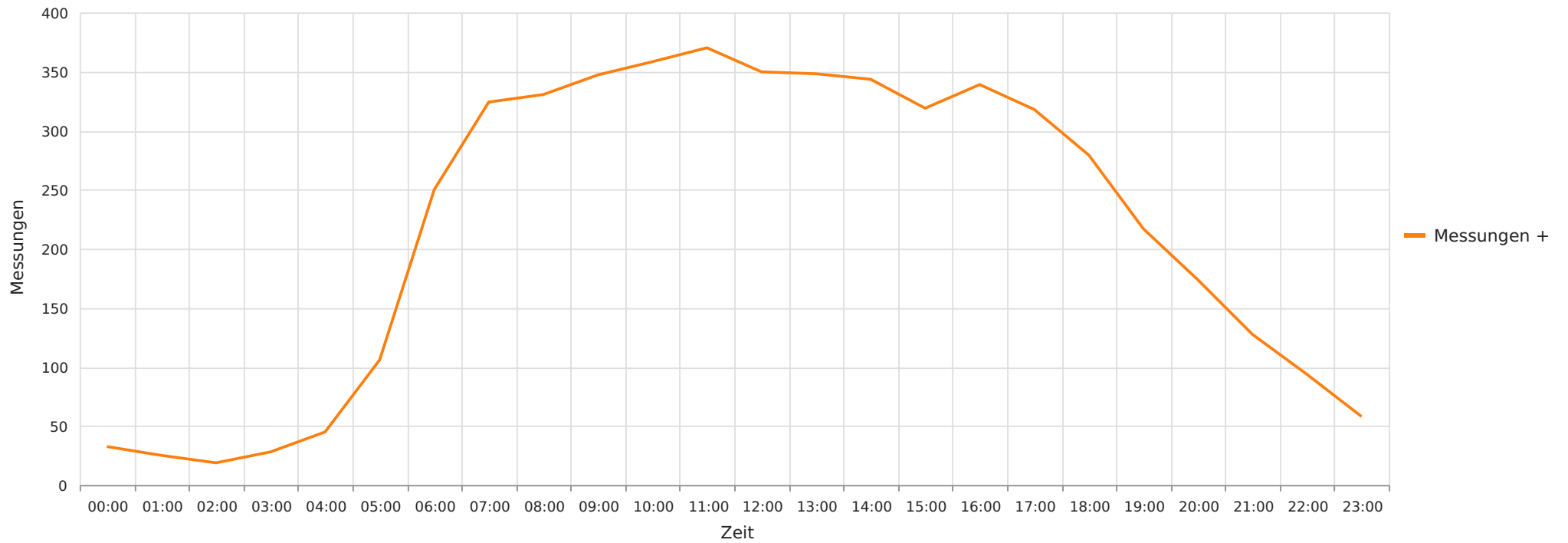

Statistik

Mittwoch, 3. Mai 2023, 09:00 Uhr bis Sonntag, 4. Juni 2023, 16:00 Uhr

Messungen		168874
Durchschnittsgeschwindigkeit	Vd	66 km/h
85% der Fahrzeuge fahren langsamer oder maximal	V85	75 km/h
Maximalgeschwindigkeit	Vmax	165 km/h



2023_05_03-06_04 Suderbruch B214 Richtung Schwarmstedt
Vd, V85, Vmax vs. Uhrzeit

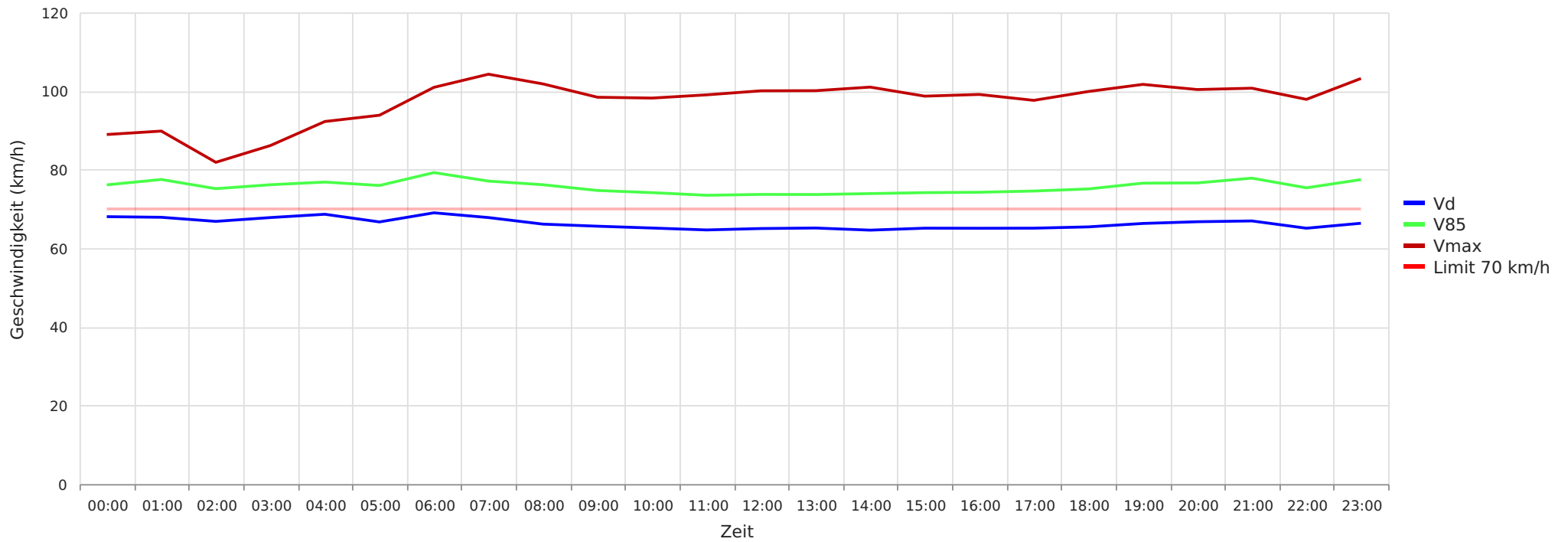

Statistik

Mittwoch, 3. Mai 2023, 09:00 Uhr bis Sonntag, 4. Juni 2023, 16:00 Uhr

Messungen	168874
Durchschnittsgeschwindigkeit	Vd 66 km/h
85% der Fahrzeuge fahren langsamer oder maximal	V85 75 km/h
Maximalgeschwindigkeit	Vmax 165 km/h



2023_05_03-06_04 Suderbruch B214 Richtung Schwarmstedt
Geschwindigkeit vs. prozentueller Anteil an Messwerten

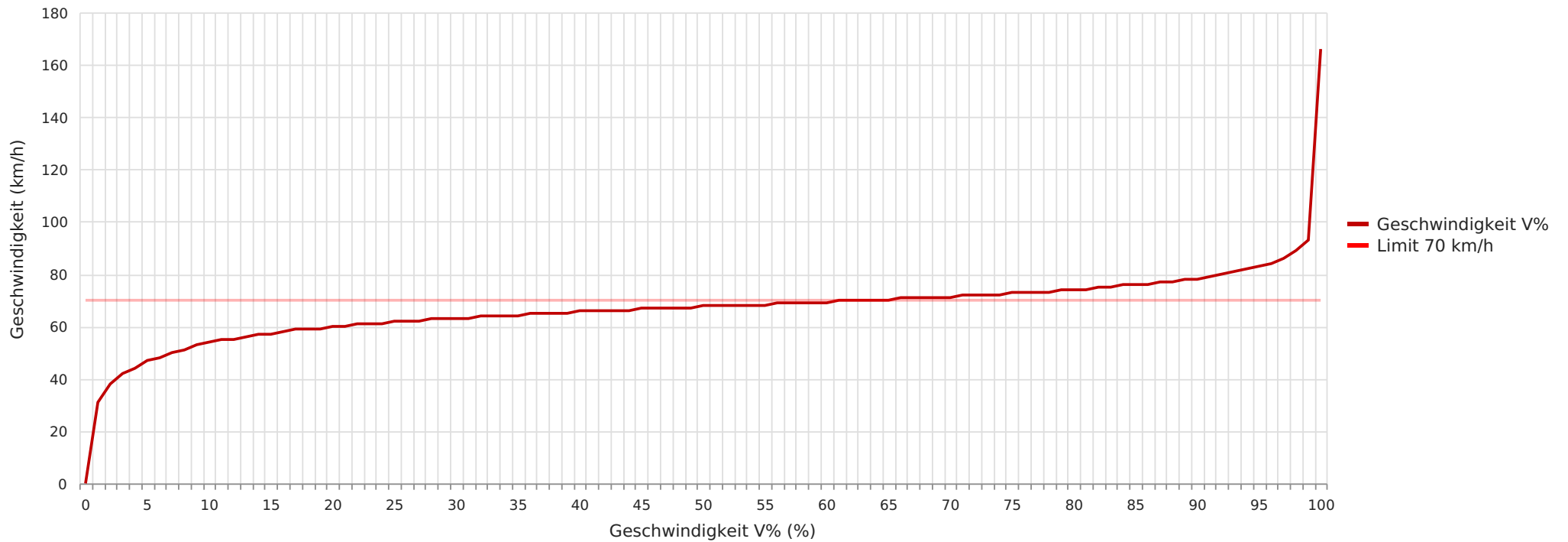

Statistik

Mittwoch, 3. Mai 2023, 09:00 Uhr bis Sonntag, 4. Juni 2023, 16:00 Uhr

Messungen	168874
Durchschnittsgeschwindigkeit	Vd 66 km/h
85% der Fahrzeuge fahren langsamer oder maximal	V85 75 km/h
Maximalgeschwindigkeit	Vmax 165 km/h