

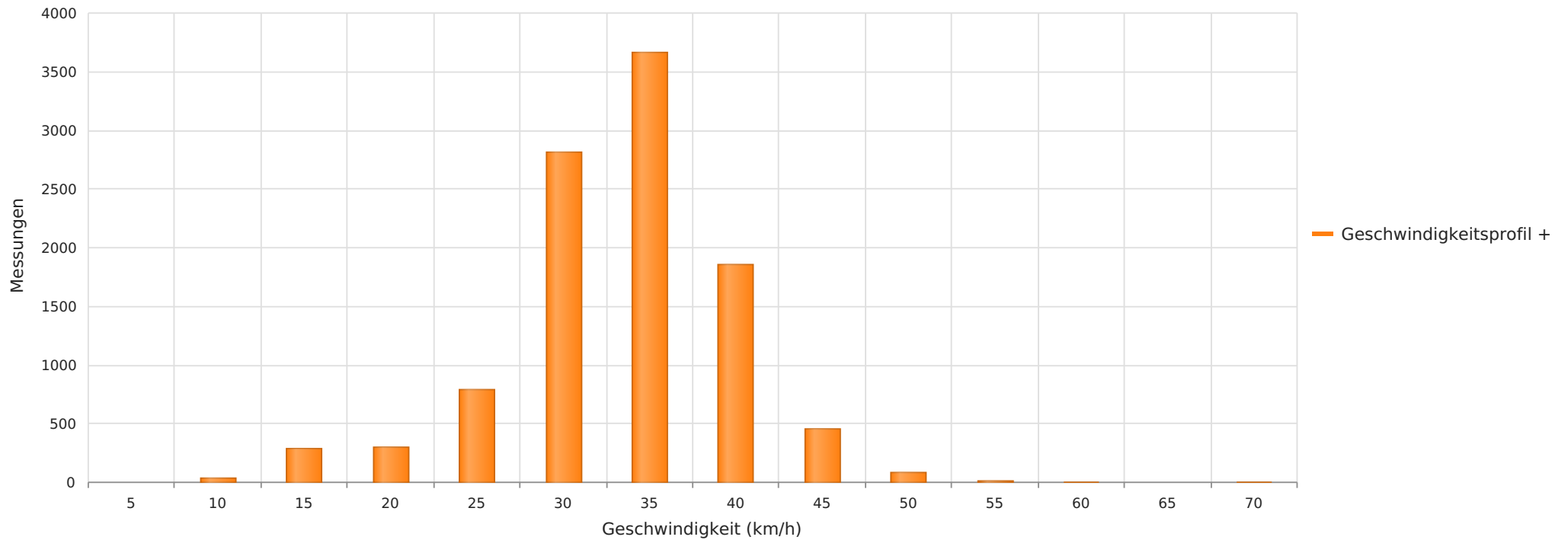

2023\_04\_24-05\_03 Lindwedel Sprockhofer Straße Höhe Gartenstraße Richtung Im Holze  
Anzahl der Messwerte vs. Geschwindigkeit



## Statistik

**Dienstag, 25. April 2023, 10:00 Uhr bis Mittwoch, 3. Mai 2023, 12:00 Uhr**

Messungen		10306
Durchschnittsgeschwindigkeit	Vd	31 km/h
85% der Fahrzeuge fahren langsamer oder maximal	V85	37 km/h
Maximalgeschwindigkeit	Vmax	69 km/h



2023\_04\_24-05\_03 Lindwedel Sprockhofer Straße Höhe Gartenstraße Richtung Im Holze  
Vd, V85, Vmax, Anzahl der Messwerte vs. Wochentag

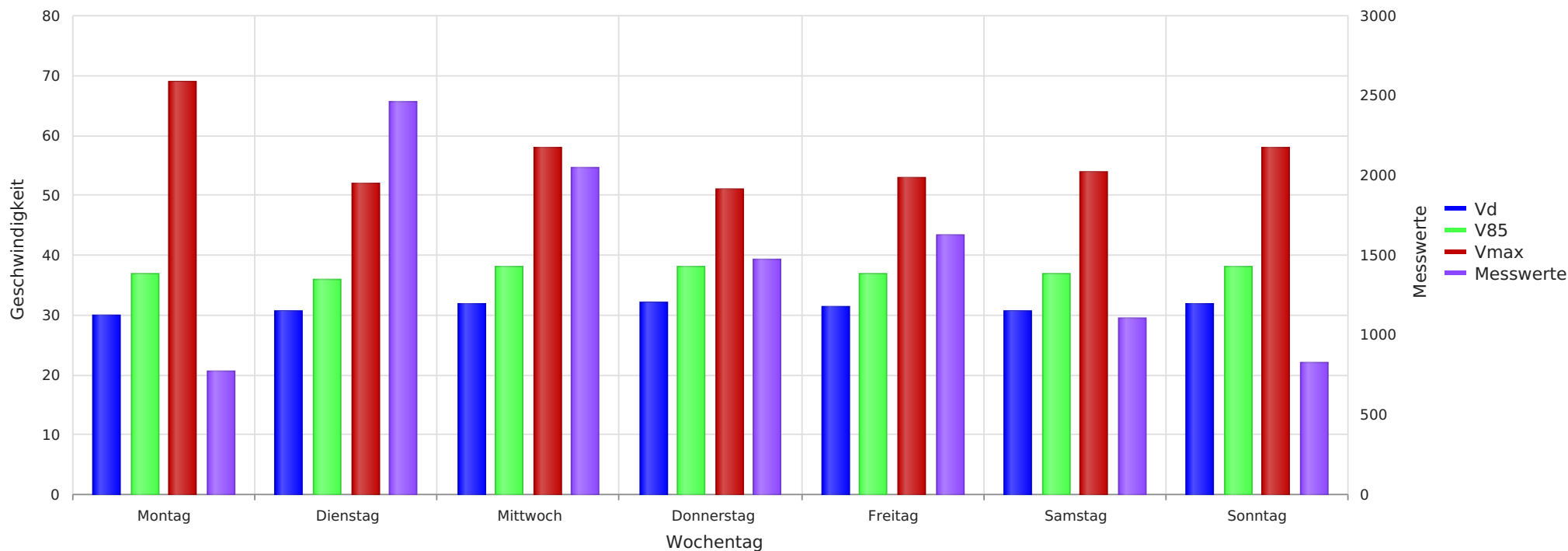

## Statistik

**Dienstag, 25. April 2023, 10:00 Uhr bis Mittwoch, 3. Mai 2023, 12:00 Uhr**

Messungen		10306
Durchschnittsgeschwindigkeit	Vd	31 km/h
85% der Fahrzeuge fahren langsamer oder maximal	V85	37 km/h
Maximalgeschwindigkeit	Vmax	69 km/h



2023\_04\_24-05\_03 Lindwedel Sprockhofer Straße Höhe Gartenstraße Richtung Im Holze  
Anzahl der Messwerte vs. Messzeitraum

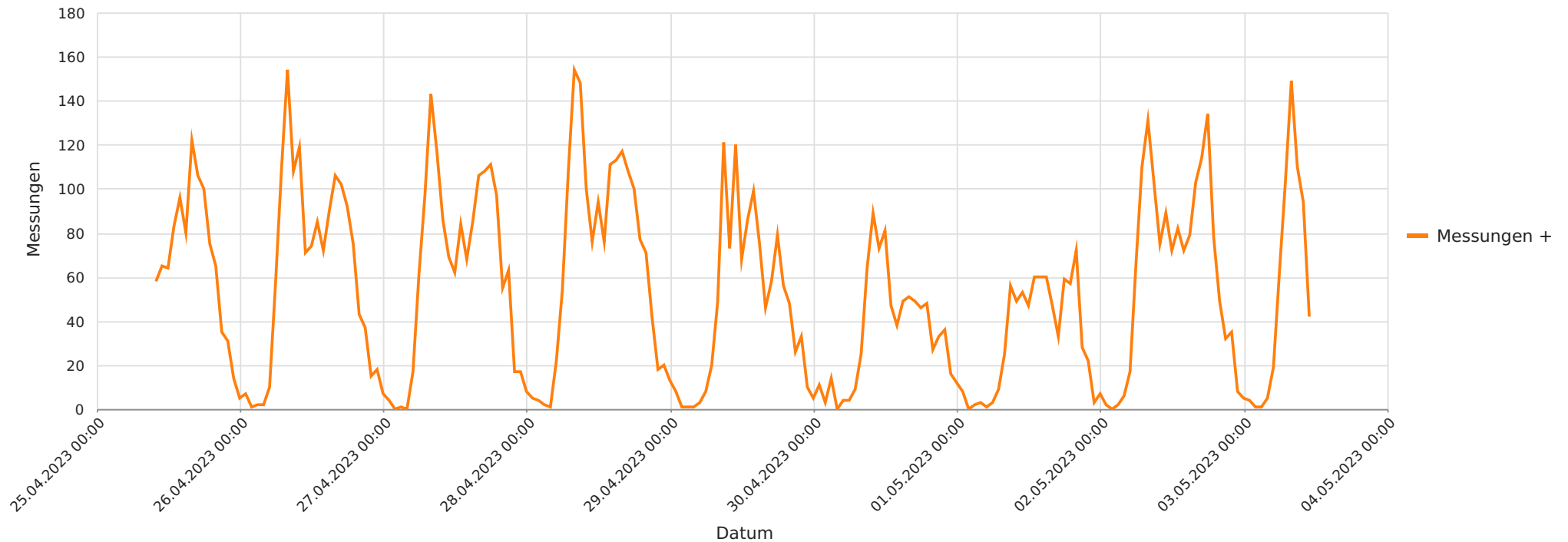

## Statistik

**Dienstag, 25. April 2023, 10:00 Uhr bis Mittwoch, 3. Mai 2023, 12:00 Uhr**

Messungen		10306
Durchschnittsgeschwindigkeit	Vd	31 km/h
85% der Fahrzeuge fahren langsamer oder maximal	V85	37 km/h
Maximalgeschwindigkeit	Vmax	69 km/h



2023\_04\_24-05\_03 Lindwedel Sprockhofer Straße Höhe Gartenstraße Richtung Im Holze  
Gemittelte Anzahl an Messwerten vs. Uhrzeit

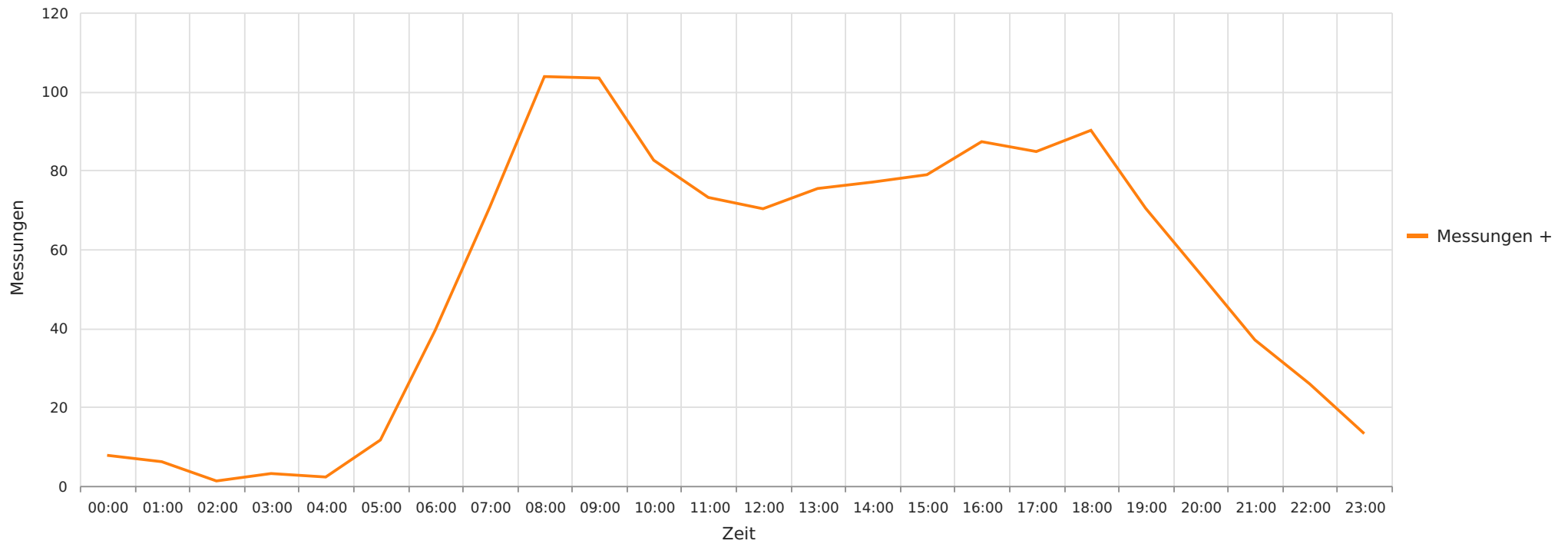

## Statistik

**Dienstag, 25. April 2023, 10:00 Uhr bis Mittwoch, 3. Mai 2023, 12:00 Uhr**

Messungen		10306
Durchschnittsgeschwindigkeit	Vd	31 km/h
85% der Fahrzeuge fahren langsamer oder maximal	V85	37 km/h
Maximalgeschwindigkeit	Vmax	69 km/h



2023\_04\_24-05\_03 Lindwedel Sprockhofer Straße Höhe Gartenstraße Richtung Im Holze  
Vd, V85, Vmax vs. Uhrzeit

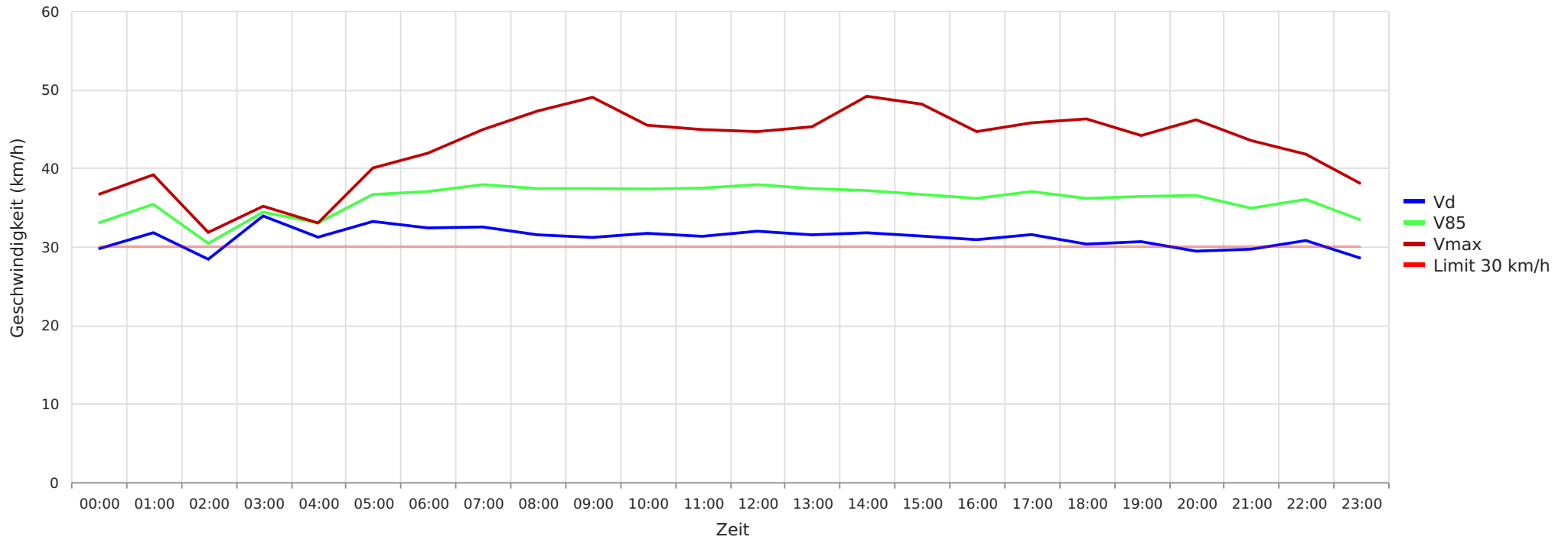

## Statistik

Dienstag, 25. April 2023, 10:00 Uhr bis Mittwoch, 3. Mai 2023, 12:00 Uhr

Messungen		10306
Durchschnittsgeschwindigkeit	Vd	31 km/h
85% der Fahrzeuge fahren langsamer oder maximal	V85	37 km/h
Maximalgeschwindigkeit	Vmax	69 km/h



2023\_04\_24-05\_03 Lindwedel Sprockhofer Straße Höhe Gartenstraße Richtung Im Holze  
Geschwindigkeit vs. prozentueller Anteil an Messwerten

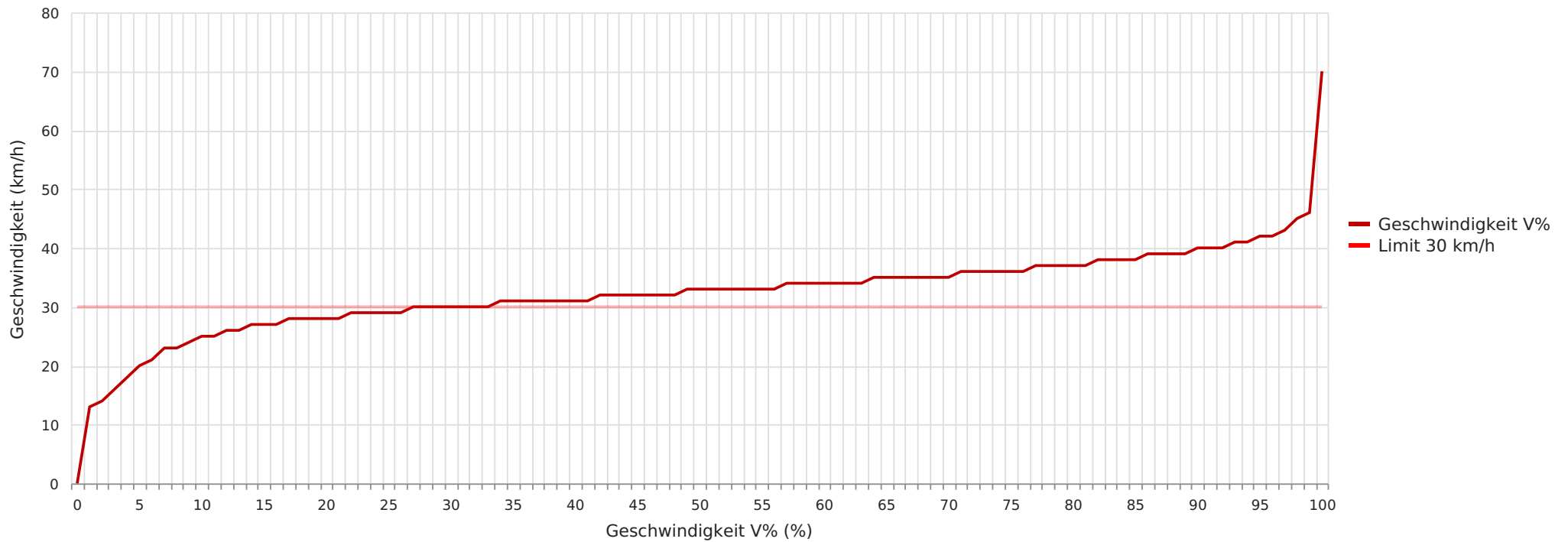

## Statistik

**Dienstag, 25. April 2023, 10:00 Uhr bis Mittwoch, 3. Mai 2023, 12:00 Uhr**

Messungen	10306
Durchschnittsgeschwindigkeit	Vd 31 km/h
85% der Fahrzeuge fahren langsamer oder maximal	V85 37 km/h
Maximalgeschwindigkeit	Vmax 69 km/h