

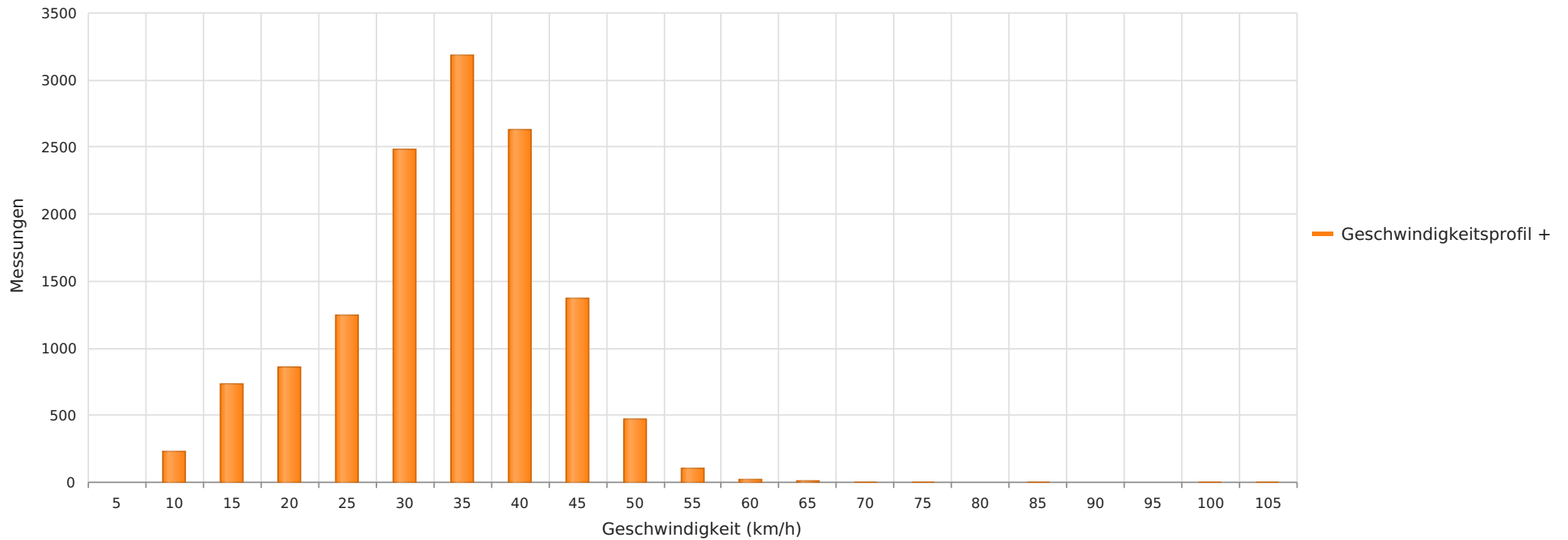

2023_03_30-04_24 Buchholz Dorfstraße 5a Richtung B214
Anzahl der Messwerte vs. Geschwindigkeit



Statistik

Donnerstag, 30. März 2023, 15:00 Uhr bis Montag, 24. April 2023, 16:00 Uhr

Messungen	13361
Durchschnittsgeschwindigkeit	Vd 31 km/h
85% der Fahrzeuge fahren langsamer oder maximal	V85 40 km/h
Maximalgeschwindigkeit	Vmax 103 km/h



2023_03_30-04_24 Buchholz Dorfstraße 5a Richtung B214
Vd, V85, Vmax, Anzahl der Messwerte vs. Wochentag

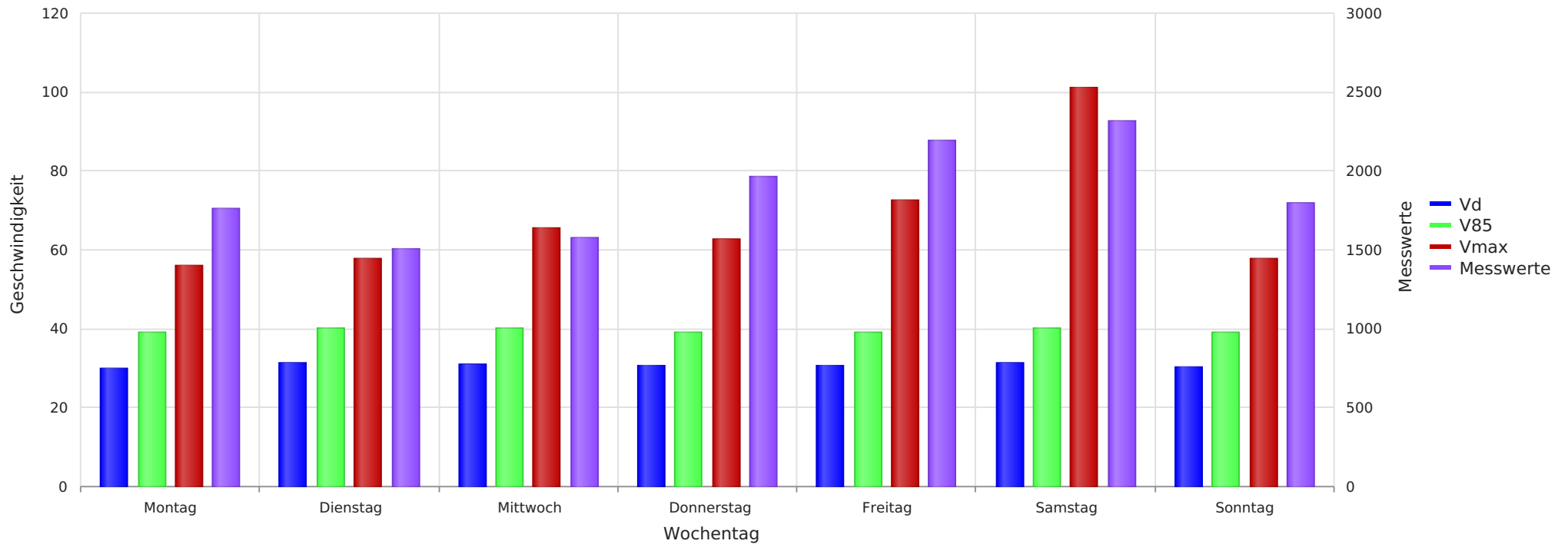

Statistik

Donnerstag, 30. März 2023, 15:00 Uhr bis Montag, 24. April 2023, 16:00 Uhr

Messungen	13361
Durchschnittsgeschwindigkeit	Vd 31 km/h
85% der Fahrzeuge fahren langsamer oder maximal	V85 40 km/h
Maximalgeschwindigkeit	Vmax 103 km/h



2023_03_30-04_24 Buchholz Dorfstraße 5a Richtung B214
Anzahl der Messwerte vs. Messzeitraum

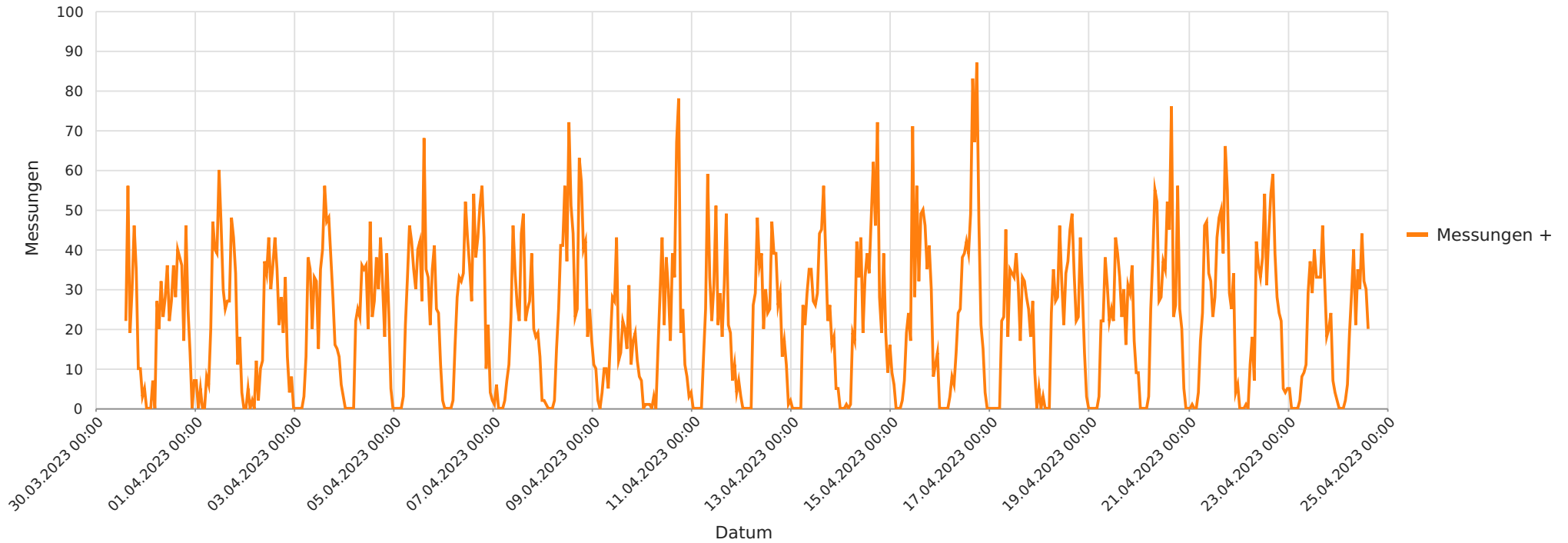

Statistik

Donnerstag, 30. März 2023, 15:00 Uhr bis Montag, 24. April 2023, 16:00 Uhr

Messungen		13361
Durchschnittsgeschwindigkeit	Vd	31 km/h
85% der Fahrzeuge fahren langsamer oder maximal	V85	40 km/h
Maximalgeschwindigkeit	Vmax	103 km/h



2023_03_30-04_24 Buchholz Dorfstraße 5a Richtung B214
Gemittelte Anzahl an Messwerten vs. Uhrzeit

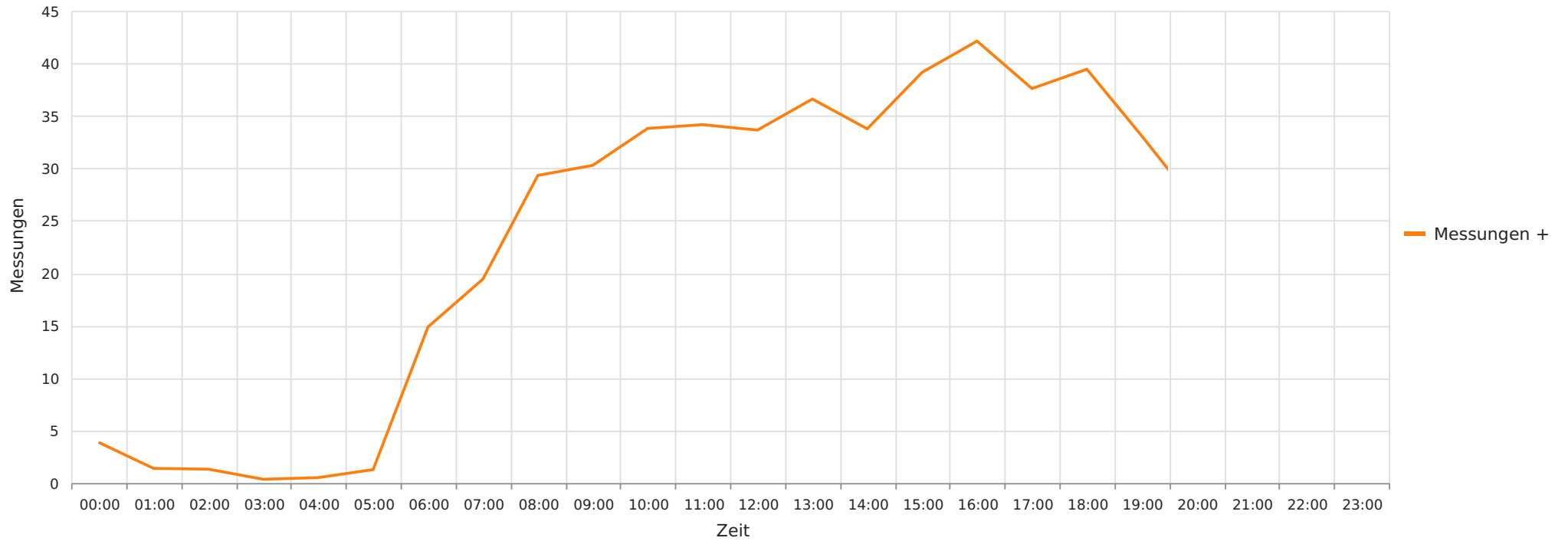

Statistik

Donnerstag, 30. März 2023, 15:00 Uhr bis Montag, 24. April 2023, 16:00 Uhr

Messungen	13361
Durchschnittsgeschwindigkeit	Vd 31 km/h
85% der Fahrzeuge fahren langsamer oder maximal	V85 40 km/h
Maximalgeschwindigkeit	Vmax 103 km/h



2023_03_30-04_24 Buchholz Dorfstraße 5a Richtung B214
Vd, V85, Vmax vs. Uhrzeit

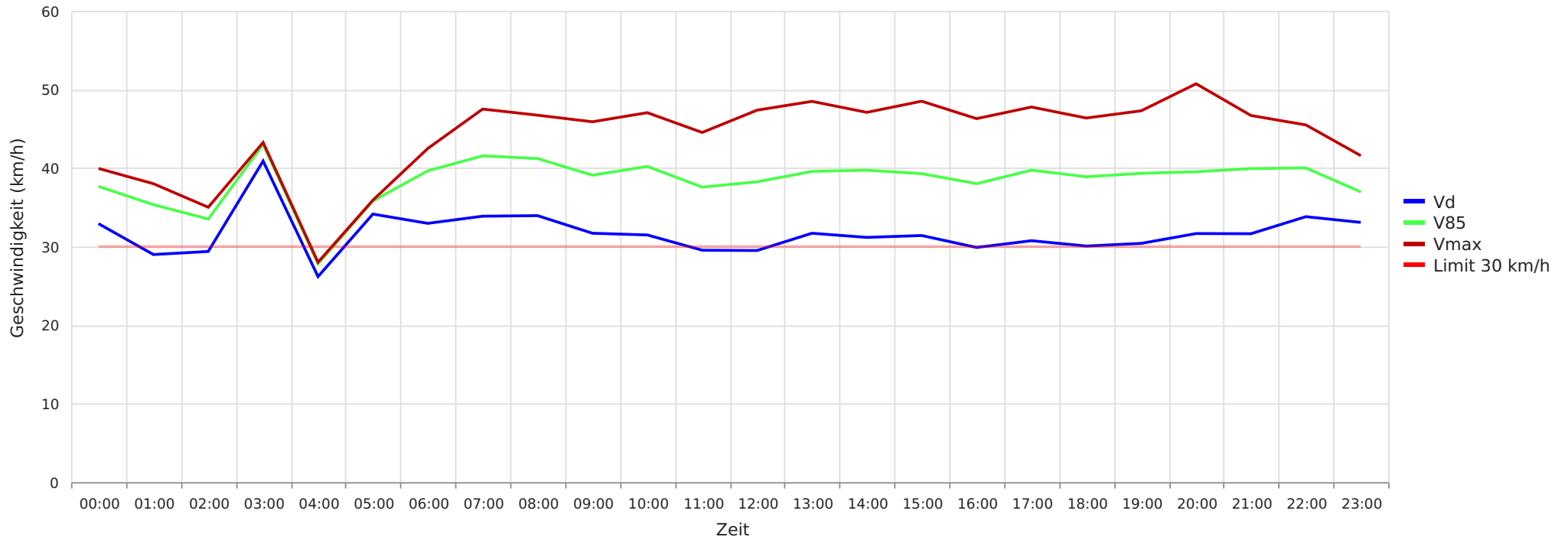

Statistik

Donnerstag, 30. März 2023, 15:00 Uhr bis Montag, 24. April 2023, 16:00 Uhr

Messungen	13361
Durchschnittsgeschwindigkeit	Vd 31 km/h
85% der Fahrzeuge fahren langsamer oder maximal	V85 40 km/h
Maximalgeschwindigkeit	Vmax 103 km/h



2023_03_30-04_24 Buchholz Dorfstraße 5a Richtung B214
Geschwindigkeit vs. prozentueller Anteil an Messwerten

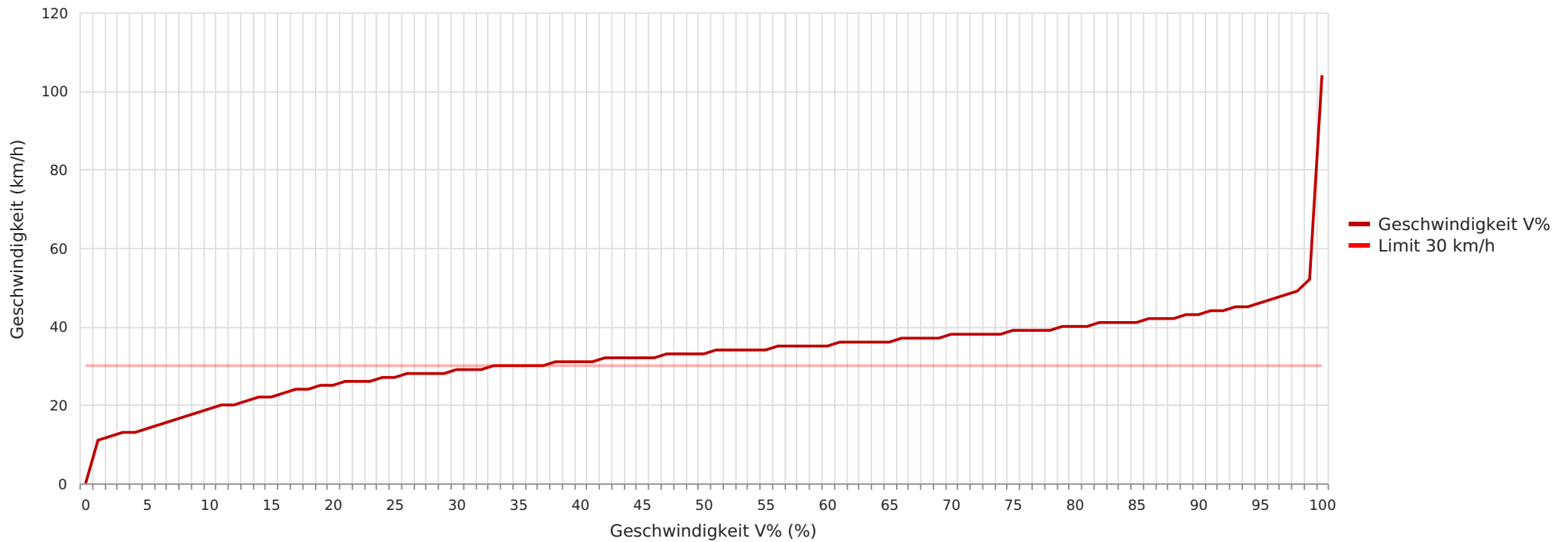

Statistik

Donnerstag, 30. März 2023, 15:00 Uhr bis Montag, 24. April 2023, 16:00 Uhr

Messungen	13361
Durchschnittsgeschwindigkeit	Vd 31 km/h
85% der Fahrzeuge fahren langsamer oder maximal	V85 40 km/h
Maximalgeschwindigkeit	Vmax 103 km/h