

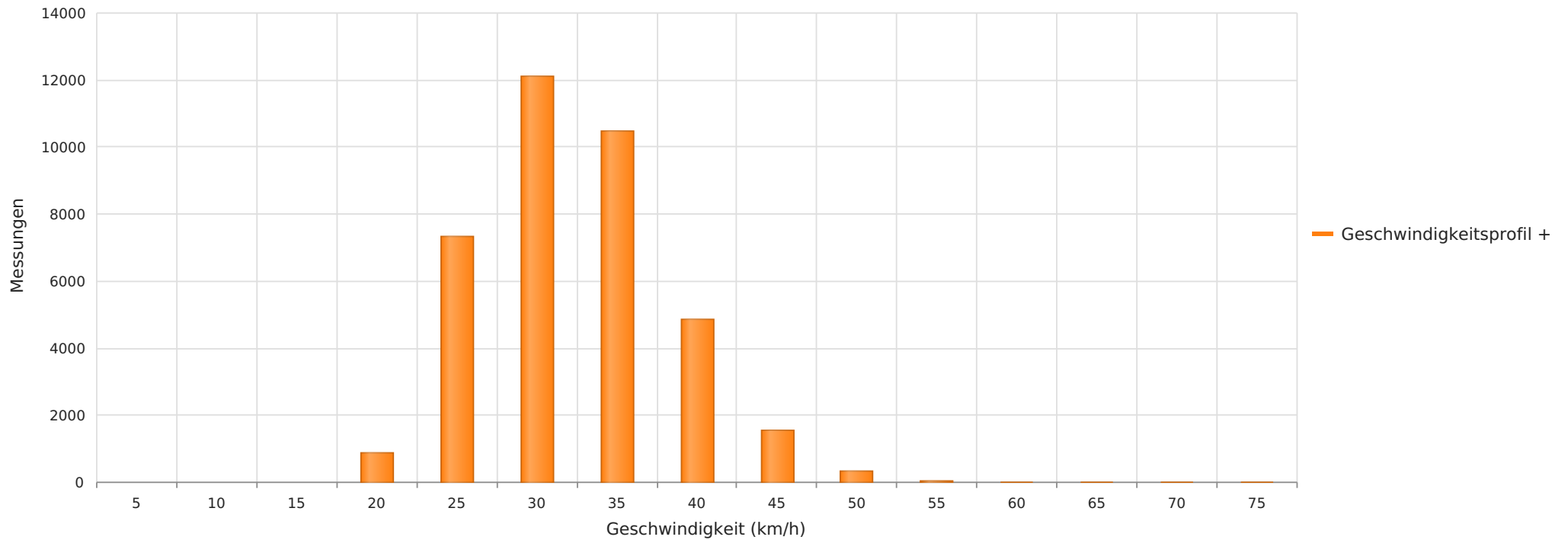

2023_03_08-06_27 In den Fahren 48
Anzahl der Messwerte vs. Geschwindigkeit



Statistik

Mittwoch, 8. März 2023, 16:00 Uhr bis Dienstag, 27. Juni 2023, 12:00 Uhr

Messungen		37693
Durchschnittsgeschwindigkeit	Vd	30 km/h
85% der Fahrzeuge fahren langsamer oder maximal	V85	36 km/h
Maximalgeschwindigkeit	Vmax	73 km/h



2023_03_08-06_27 In den Fahren 48
Vd, V85, Vmax, Anzahl der Messwerte vs. Wochentag

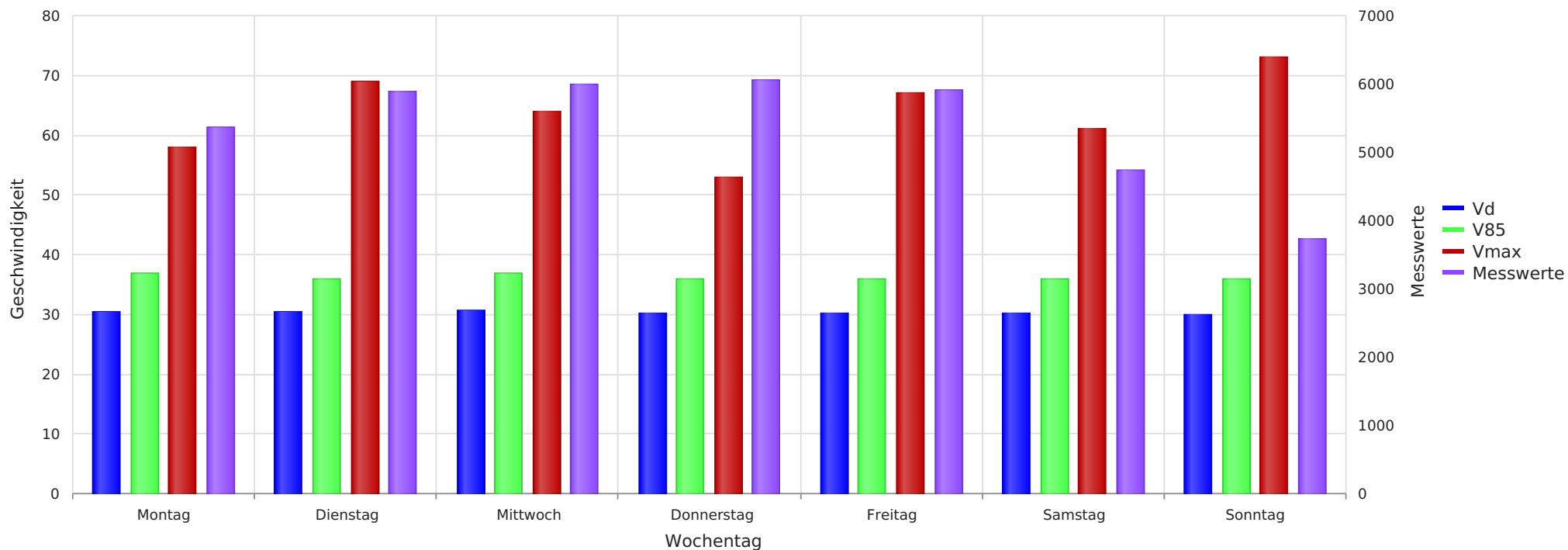

Statistik

Mittwoch, 8. März 2023, 16:00 Uhr bis Dienstag, 27. Juni 2023, 12:00 Uhr

Messungen	37693
Durchschnittsgeschwindigkeit	Vd 30 km/h
85% der Fahrzeuge fahren langsamer oder maximal	V85 36 km/h
Maximalgeschwindigkeit	Vmax 73 km/h



2023_03_08-06_27 In den Fuhren 48
Anzahl der Messwerte vs. Messzeitraum

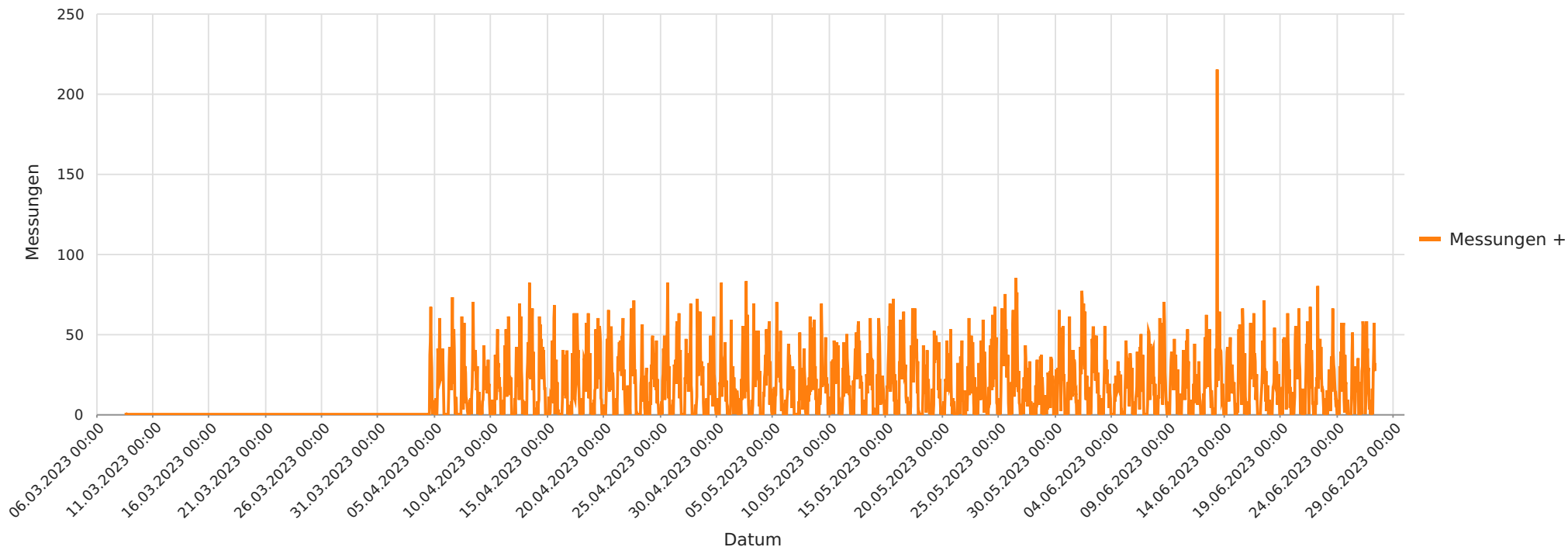

Statistik

Mittwoch, 8. März 2023, 16:00 Uhr bis Dienstag, 27. Juni 2023, 12:00 Uhr

Messungen		37693
Durchschnittsgeschwindigkeit	Vd	30 km/h
85% der Fahrzeuge fahren langsamer oder maximal	V85	36 km/h
Maximalgeschwindigkeit	Vmax	73 km/h



2023_03_08-06_27 In den Fahren 48
Gemittelte Anzahl an Messwerten vs. Uhrzeit

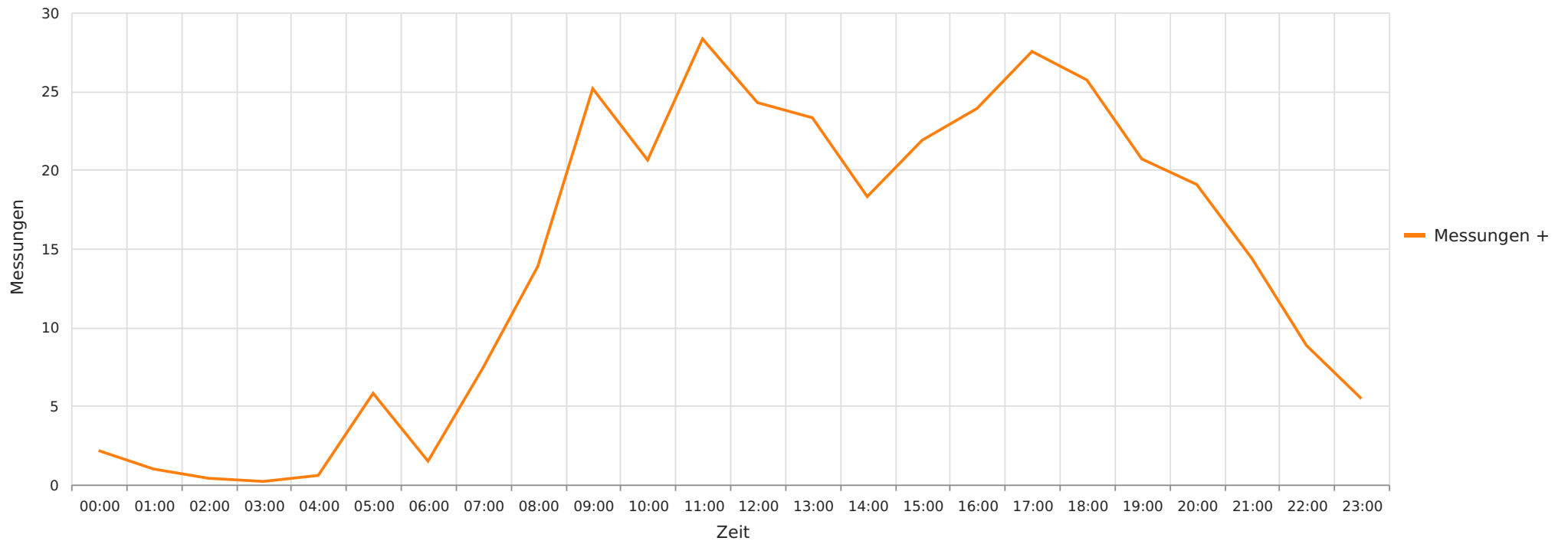

Statistik

Mittwoch, 8. März 2023, 16:00 Uhr bis Dienstag, 27. Juni 2023, 12:00 Uhr

Messungen	37693
Durchschnittsgeschwindigkeit	Vd 30 km/h
85% der Fahrzeuge fahren langsamer oder maximal	V85 36 km/h
Maximalgeschwindigkeit	Vmax 73 km/h



2023_03_08-06_27 In den Fahren 48
Vd, V85, Vmax vs. Uhrzeit

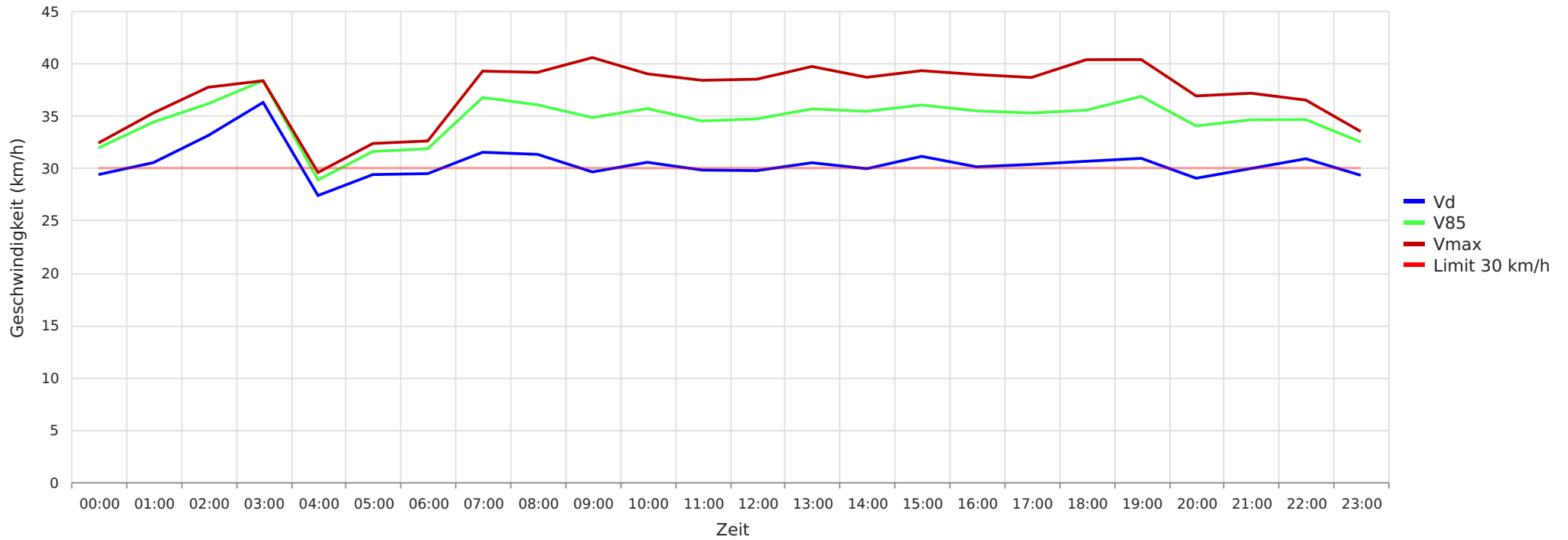

Statistik

Mittwoch, 8. März 2023, 16:00 Uhr bis Dienstag, 27. Juni 2023, 12:00 Uhr

Messungen	37693
Durchschnittsgeschwindigkeit	Vd 30 km/h
85% der Fahrzeuge fahren langsamer oder maximal	V85 36 km/h
Maximalgeschwindigkeit	Vmax 73 km/h



2023_03_08-06_27 In den Fahren 48
Geschwindigkeit vs. prozentueller Anteil an Messwerten

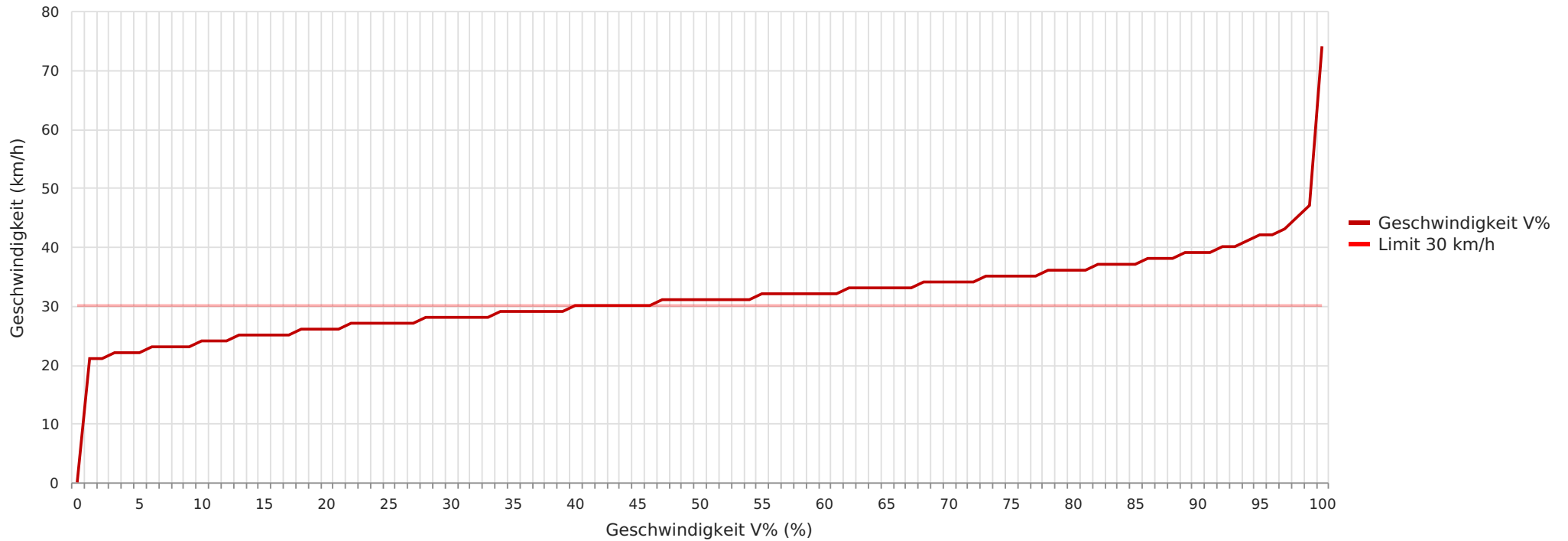

Statistik

Mittwoch, 8. März 2023, 16:00 Uhr bis Dienstag, 27. Juni 2023, 12:00 Uhr

Messungen	37693
Durchschnittsgeschwindigkeit	Vd 30 km/h
85% der Fahrzeuge fahren langsamer oder maximal	V85 36 km/h
Maximalgeschwindigkeit	Vmax 73 km/h